

เอกสารแนบที่ 5

บันทึกการตรวจสอบระบบป้องกันและเตือนอัคคีภัย

---

รหัสงาน	EMA-1-40c
รหัสเครื่องจักร	EMERGENCY LIGHT A 1-40
เลขที่ใบงาน	PM24070021
วันที่ปฏิบัติงาน	09/07/2024
ชื่ออาคาร	A / ALL   ชั้นบน   โถงฉุกเฉิน   ALL AREA A

ลำดับ	รายการ	ผลการตรวจ			หมายเหตุ
		ส	ดี	จกการแก้ไข	
	Emergency Light				
1	ตรวจสอบการติดตั้ง	✓			
2	ตรวจสอบการเชื่อมต่อ	✓			
3	ตรวจสอบการบำรุงรักษา	✓			

รวมคะแนนการปฏิบัติงาน

1.เฉลี่ย รวมผล 2.จำนวน ผลรวม



รวมคะแนนผล การใช้งาน  
รวมผล ผลดี  
รวมผล ผลดี  
รวมผล ผลดี  
รวมผล ผลดี

บันทึกผลการปฏิบัติงาน

☒ 1.ปฏิบัติตามข้อกำหนด

☐ 2.ปฏิบัติตามข้อกำหนด

หน่วยงาน เดอะ มอลล์ ดาวน์ทาวน์-ภูเก็ต		ในกรณีฉุกเฉิน (Emergency Light)				วันที่ตรวจพบ	09/07/25
ลำดับที่	รายการ / รหัสเครื่อง	ไฟสว่างตามแผนผัง		สภาพแสงฉุกเฉิน		สถานที่ติดตั้ง	หมายเหตุ
		ปกติ	ดับ	ปกติ	ดับ		
1	EL1/01	✓		✓		หน้าลิฟท์ A ชั้น 1	
2	EL1/02	✓		✓		หน้าลิฟท์ A ชั้น 1	
3	EL1/03	✓		✓		บันไดหนีไฟ A ST 1	มีร่องรอยไฟไหม้
4	EL1/04	✓		✓		บันไดหนีไฟ A ST 2	มีร่องรอยไฟไหม้
5	EL1/05	✓		✓		บันไดหนีไฟ A ST 3	มีร่องรอยไฟไหม้
6	EL1/06	✓		✓		ห้อง MDE A	
7	EL1/07	✓		✓		ห้อง Booster Pump A	
8	EL1/08	✓		✓		ถนนจอดรถอาคาร A	
9	EL1/09	✓		✓		ถนนจอดรถอาคาร A	
10	EL1/10	✓		✓		บันไดหนีไฟ A ชั้น 2	
11	EL2/01	✓		✓		หน้าลิฟท์ A ชั้น 2	
12	EL2/02	✓		✓		บันไดหนีไฟ A ST 1	มีร่องรอยไฟไหม้
13	EL2/03	✓		✓		บันไดหนีไฟ A ST 2	มีร่องรอยไฟไหม้
14	EL2/04	✓		✓		บันไดหนีไฟ A ST 3	มีร่องรอยไฟไหม้
15	EL2/05	✓		✓		หน้าลิฟท์ A ชั้น 3	
16	EL3/01	✓		✓		ห้องลิฟท์ A ชั้น 3	
17	EL3/02	✓		✓		บันไดหนีไฟ A ST 1	มีร่องรอยไฟไหม้
18	EL3/03	✓		✓		บันไดหนีไฟ A ST 2	มีร่องรอยไฟไหม้
19	EL3/04	✓		✓		บันไดหนีไฟ A ST 3	มีร่องรอยไฟไหม้
20	EL3/05	✓		✓		หน้าลิฟท์ A ชั้น 4	
21	EL4/01	✓		✓		หน้าลิฟท์ A ชั้น 4	
22	EL4/02	✓		✓		บันไดหนีไฟ A ST 1	มีร่องรอยไฟไหม้
23	EL4/03	✓		✓		บันไดหนีไฟ A ST 2	มีร่องรอยไฟไหม้
24	EL4/04	✓		✓		บันไดหนีไฟ A ST 3	มีร่องรอยไฟไหม้
25	EL4/05	✓		✓		หน้าลิฟท์ A ชั้น 5	

รวมผลรวม

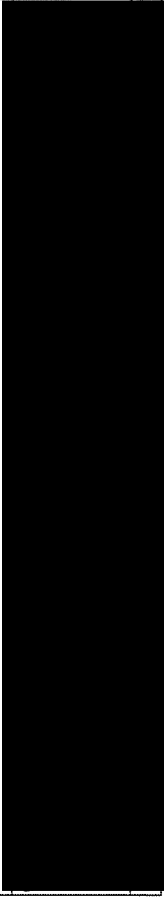

PLUS+

บริษัท พัด พรีมเพอร์ส จำกัด  
ถาวรเขต LT - 1 เดือน

รหัสงาน	ELAT-4e
รหัสเครื่องจักร	EMLEMERGENCY LIGHT B 1-41
เลขที่ใบงาน	PM26000022
วันที่ปฏิบัติงาน	09/07/2024
ชื่ออาคาร	8   ALL   ส่วนกลาง   โถง   โถง   ALL AREA B

จุดค้น	รายการ	ผลการตรวจเช็ค		หมายเหตุ
		ที่	แก้ไข	
	การตรวจเช็ค			
1	ตรวจสอบความผิดปกติ	✓		
2	ตรวจสอบความผิดปกติ	✓		
3	ตรวจสอบความผิดปกติ	✓		

รายละเอียดการปฏิบัติงาน

1. เริ่มงาน 2. งานเสร็จสิ้น



หมายเหตุ

รายละเอียด การปฏิบัติงาน

รายละเอียด การปฏิบัติงาน

รายละเอียด การปฏิบัติงาน

รายละเอียด การปฏิบัติงาน

ข้อมูลการปฏิบัติงาน

1. ปฏิบัติงานเสร็จสิ้น

2. ปฏิบัติงานเสร็จสิ้น

\_\_\_\_\_

1. The first step in the process is to identify the problem or issue that needs to be addressed.

รหัสงาน EVEL-Me

รหัสเครื่องจักร EXU/FIRE EXID A 1-21

เลขที่ใบงาน PM230700023

วันที่ปฏิบัติงาน 09/07/2024

ชื่ออาคาร A | ALL (จำนวนอาคาร) | Block (เลข) | AREA A

ลำดับ	รายการ	ผลการตรวจเช็ค			หมายเหตุ
		ดู	แก้ไข	จบงานสิ้น	
	Fire Light				
1	ตรวจสอบค่าความสว่าง	✓			
2	ตรวจสอบสีสภาพ	✓			
3	ตรวจสอบความผิดปกติ	✓			

รายชื่อผู้ปฏิบัติงาน

1. นาย ฐานนท์ 2. นาย ฐานนท์



หมายเหตุ

รายละเอียด ผล ประเมินผล  
สภาพ ปกติ  
ค่าเฉลี่ย ไม่ดี  
การปฏิบัติงาน ไม่ดี

บันทึกผลการปฏิบัติงาน

☒ 1. ผู้ปฏิบัติงานเสร็จสิ้นงานแล้ว หรือ หน่วยที่ (C39)

☐ 2. ผู้ปฏิบัติงานเสร็จสิ้นงานแล้ว หรือ หน่วยที่ (C39)

หน่วยงาน คณะ เสน ตามวิทยากรผู้เข้า สอน		A	ใบตรวจเช็ค บ้านทางหนีไฟ (FIRE EXIT)						วันที่ตรวจซ่อม รหัสผู้ปฏิบัติงาน		09/07/67 FE
			ไฟสว่างตามพื้นที่		สภาพตามเครื่อง		ผลการตรวจสอบ		สถานที่ตั้ง	หมายเหตุ	
ลำดับที่	รายการ / รหัสเครื่อง		ปกติ	แก้ไข	ปกติ	แก้ไข	ปกติ	แก้ไข			
1	FEA1/01		✓		✓		✓		ทางออกบันไดหนีไฟ ST1		
2	FEA1/02		✓		✓		✓		ทางออกบันไดหนีไฟ ST2		
3	FEA1/03		✓		✓		✓		ทางออกบันไดหนีไฟ ST3		
4	FEA2/01		✓		✓		✓		ทางออกบันไดหนีไฟ ST1		
5	FEA2/02		✓		✓		✓		ทางออกบันไดหนีไฟ ST2		
6	FEA2/03		✓		✓		✓		ทางออกบันไดหนีไฟ ST3		
7	FEA3/01			✓		✓		✓	ทางออกบันไดหนีไฟ ST1		
8	FEA3/02			✓		✓		✓	ทางออกบันไดหนีไฟ ST2		
9	FEA3/03			✓		✓		✓	ทางออกบันไดหนีไฟ ST3		
10	FEA4/01			✓		✓		✓	ทางออกบันไดหนีไฟ ST1		
11	FEA4/02		✓			✓		✓	ทางออกบันไดหนีไฟ ST2		
12	FEA4/03							✓	ทางออกบันไดหนีไฟ ST3		
13	FEA5/01					✓		✓	ทางออกบันไดหนีไฟ ST1		
14	FEA5/02					✓		✓	ทางออกบันไดหนีไฟ ST2		
15	FEA5/03					✓		✓	ทางออกบันไดหนีไฟ ST3		
16	FEA6/01			✓				✓	ทางออกบันไดหนีไฟ ST1		
17	FEA6/02		✓					✓	ทางออกบันไดหนีไฟ ST2		
18	FEA6/03		✓					✓	ทางออกบันไดหนีไฟ ST3		
19	FEA7/01		✓					✓	ทางออกบันไดหนีไฟ ST1		
20	FEA7/02		✓					✓	ทางออกบันไดหนีไฟ ST2		
21	FEA7/03		✓					✓	ทางออกบันไดหนีไฟ ST3		
22											
23											
24											
25											

หมายเหตุ

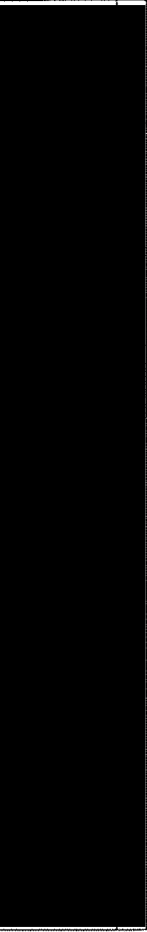

รหัสงาน	EWEL-1A2
รหัสเครื่องจักร	EXT(THRE EXIT) B 1-21
เลขที่ใบงาน	PM240700024
วันที่ปฏิบัติงาน	09/07/2024
ชื่ออาคาร	B   ALL   ส่วนกลาง   โถง   โถงสุข   ALL AREA B

ลำดับ	รายการ	ผลการตรวจเช็ค			หมายเหตุ
		ดี	ไม่ดี	หมายเหตุ	
	Exit Sign				
1	ตรวจเช็คจำนวนและขนาด	✓			
2	ตรวจเช็คสภาพ	✓			
3	ตรวจเช็คความปลอดภัย	✓			

รายชื่อช่างงานที่ปฏิบัติงาน

1. นาย สมพงษ์ 2. นาย สมศักดิ์



นายสมพงษ์

รวมผลเช็ค 304 คะแนน  
รวมผล ปกติ  
รวมผล ไม่  
รวมผล ไม่ดี

บันทึยผลการปฏิบัติงาน

☒ เสร็จสิ้นงานเรียบร้อยแล้ว

☐ ยังไม่เสร็จสิ้นงาน

รหัสงาน	ชื่ออาคาร	รายละเอียดงาน	ใบตรวจเช็ค บ้านทางขึ้น/ลง (FIRE EXIT)				วันที่ตรวจ	ชื่อผู้ตรวจ	หมายเหตุ
			สภาพแวดล้อม	ประตู	บันได	ทางขึ้น/ลง			
1	FEB/01	บันได	✓	✓	✓	✓			ทางขึ้น/ลง
2	FEB/02	บันได	✓	✓	✓	✓			ทางขึ้น/ลง
3	FEB/03	บันได	✓	✓	✓	✓			ทางขึ้น/ลง
4	FEB/04	บันได	✓	✓	✓	✓			ทางขึ้น/ลง
5	FEB/05	บันได	✓	✓	✓	✓			ทางขึ้น/ลง
6	FEB/06	บันได	✓	✓	✓	✓			ทางขึ้น/ลง
7	FEB/07	บันได	✓	✓	✓	✓			ทางขึ้น/ลง
8	FEB/08	บันได	✓	✓	✓	✓			ทางขึ้น/ลง
9	FEB/09	บันได	✓	✓	✓	✓			ทางขึ้น/ลง
10	FEB/10	บันได	✓	✓	✓	✓			ทางขึ้น/ลง
11	FEB/11	บันได	✓	✓	✓	✓			ทางขึ้น/ลง
12	FEB/12	บันได	✓	✓	✓	✓			ทางขึ้น/ลง
13	FEB/13	บันได	✓	✓	✓	✓			ทางขึ้น/ลง
14	FEB/14	บันได	✓	✓	✓	✓			ทางขึ้น/ลง
15	FEB/15	บันได	✓	✓	✓	✓			ทางขึ้น/ลง
16	FEB/16	บันได	✓	✓	✓	✓			ทางขึ้น/ลง
17	FEB/17	บันได	✓	✓	✓	✓			ทางขึ้น/ลง
18	FEB/18	บันได	✓	✓	✓	✓			ทางขึ้น/ลง
19	FEB/19	บันได	✓	✓	✓	✓			ทางขึ้น/ลง
20	FEB/20	บันได	✓	✓	✓	✓			ทางขึ้น/ลง
21	FEB/21	บันได	✓	✓	✓	✓			ทางขึ้น/ลง
22									
23									
24									
25									

นายสมพงษ์



บริษัท พันธุ์ หรือพันธมิตร จำกัด  
การตรวจสอบ FHC - I เดือน

PLUS+

รหัสงาน	FFHC-AE
รหัสเครื่องจักร	FHC/FHE/HSE/CABNET/A 1-21
เลขที่ใบงาน	PM240700225
วันที่ปฏิบัติงาน	09/07/2024
ชื่ออาคาร	A / ALL   รวมอาคาร   ใบงาน   ใบสรุป   ALL AREA A

ลำดับ	รายการ	ผลการตรวจ		หมายเหตุ
		ดี	ไม่ดี	
	ดู FHC/HSE/CABNET (FHC)			
1	ตรวจสอบความปลอดภัย	✓		
2	ตรวจสอบความสะอาด	✓		
3	ตรวจสอบสภาพ	✓		
4	ตรวจสอบ (ไม่เกี่ยวข้อง) การทำงาน	✓		
5	ตรวจสอบประสิทธิภาพ	✓		

รวมข้อมูลทั้งหมด

2. จำนวน ผลรวม



หมายเหตุ

รวมข้อมูล ผล ประสิทธิภาพ

รวมผล

รวมผล

รวมผล

รวมผล

บันทึกผลการปฏิบัติงาน

☒ 1. ปฏิบัติงานเสร็จสิ้น

☐ 2. ปฏิบัติงานเสร็จสิ้นแต่ยังไม่เสร็จ (CM)

รหัสงาน	FPFHC-Me
รหัสเครื่องจักร	FHC(FRE-EDGE CABINET) B 1-21
เลขที่ใบงาน	PM240700026
วันที่ปฏิบัติงาน	09/07/2024
ชื่ออาคาร	B   ALL (ส่วนกลาง)   ไม้ระย   ไบรณ   ALL AREA B

ลำดับ	รายการ	แผนกตรวจสอบ		หมายเหตุ
		ลิ	อกร	
	ท. (Free-Host Cabinet (FHC)			
1	ตรวจสอบความปลอดภัย	✓		
2	ตรวจสอบการเชื่อมต่อ	✓		
3	ตรวจสอบสภาพ	✓		
4	ตรวจสอบ (ไม่มีชื่อ) การทำงาน	✓		
5	ตรวจสอบการเชื่อมต่อ	✓		

รายละเอียดการปฏิบัติงาน

1. เริ่มต้น การตรวจวัด 2. ส่วนที่ ตรวจสอบ



หมายเหตุ

รายละเอียด การเชื่อมต่อ  
สถานะ ปลอดภัย  
การเชื่อมต่อ ไม่ดี  
การเชื่อมต่อ ไม่ดี

ผู้ดำเนินการปฏิบัติงาน

☒ ปฏิบัติงานเสร็จเรียบร้อยแล้ว

☐ 2. ปฏิบัติงานเสร็จแล้วแต่ยังไม่ส่ง (CMA)

หน่วยงาน อาคาร		ในตารางนี้ ผู้รับเหมา										วันที่ตรวจสอบ		FHC		
		B										รหัสโครง				
		ตั้งแบบหลัง		วางน้ำ		รั้วรอบ		ศาลา		รวม		ระยะปลูก			อื่น ๆ	
รายการ	ปกติ	แก้ไข	ปกติ	แก้ไข	ปกติ	แก้ไข	ปกติ	แก้ไข	ปกติ	แก้ไข	ปกติ	แก้ไข	ปกติ	แก้ไข	ปกติ	แก้ไข
FHC B101	✓		✓		✓		✓		✓		✓		✓		✓	
FHC B102	✓		✓		✓		✓		✓		✓		✓		✓	
FHC B103	✓		✓		✓		✓		✓		✓		✓		✓	
FHC B201	✓		✓		✓		✓		✓		✓		✓		✓	
FHC B202	✓		✓		✓		✓		✓		✓		✓		✓	
FHC B203	✓		✓		✓		✓		✓		✓		✓		✓	
FHC B301	✓		✓		✓		✓		✓		✓		✓		✓	
FHC B302	✓		✓		✓		✓		✓		✓		✓		✓	
FHC B303	✓		✓		✓		✓		✓		✓		✓		✓	
FHC B401	✓		✓		✓		✓		✓		✓		✓		✓	
FHC B402	✓		✓		✓		✓		✓		✓		✓		✓	
FHC B403	✓		✓		✓		✓		✓		✓		✓		✓	
FHC B501	✓		✓		✓		✓		✓		✓		✓		✓	
FHC B502	✓		✓		✓		✓		✓		✓		✓		✓	
FHC B503	✓		✓		✓		✓		✓		✓		✓		✓	
FHC B601	✓		✓		✓		✓		✓		✓		✓		✓	
FHC B602	✓		✓		✓		✓		✓		✓		✓		✓	
FHC B603	✓		✓		✓		✓		✓		✓		✓		✓	
FHC B701	✓		✓		✓		✓		✓		✓		✓		✓	
FHC B702	✓		✓		✓		✓		✓		✓		✓		✓	
FHC B703	✓		✓		✓		✓		✓		✓		✓		✓	

บันทึก

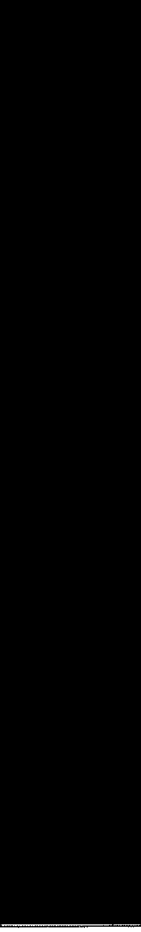



รหัสงาน  
EMLT-46

รหัสเครื่องจักร  
EML(Emergency Light) A 1-40

เลขที่ใบงาน  
PM24030012

วันที่ปฏิบัติงาน  
05/02/2024

ชื่ออาคาร  
A / ALL (รวมตง) A / ไม่ระบุ / ไม่ระบุ / ALL AREA A

ลำดับ	รายการ	ผลการตรวจเช็ค			หมายเหตุ
		สี	แก้ไข	อาทวนัย	
	สีการฉุกเฉิน (Emergency Light)				
1	ตรวจสอบความปกติ	✓			
2	ตรวจสอบความสะอาด	✓			
3	ตรวจสอบความ	✓			

ขอขอบคุณเป็นอย่างสูง

นามสกุล นามสกุล



นายสมชาย

นายสมชาย ภาณุ ภาณุ ภาณุ ภาณุ

นายสมชาย ภาณุ ภาณุ ภาณุ ภาณุ

นายสมชาย ภาณุ ภาณุ ภาณุ ภาณุ

นายสมชาย ภาณุ ภาณุ ภาณุ ภาณุ

นายสมชาย ภาณุ ภาณุ ภาณุ ภาณุ

☒ เสร็จสิ้นการตรวจเช็ค

☐ ยังไม่เสร็จสิ้นการตรวจเช็ค (CAW)

รหัสงาน	EM4T-Me
รหัสเครื่องจักร	EM4L-EMERGENCY LEAD B 1-41
เลขที่ใบงาน	PA2906020113
วันที่ปฏิบัติงาน	05/กย/2524
ชื่ออาจารย์	B / ALL / ส่วนงานสร / ไม้ตาย / ไม้ตาย / ALL AREA B

ลำดับ	รายการ	ผลการตรวจวัด			หมายเหตุ
		ดี	ไม่ดี	กลางเฉย	
	ปริมาณการปฏิบัติงาน				
1	ตรวจวัดความสะอาด	✓			
2	ตรวจวัดความปลอดภัย	✓			
3	ตรวจวัดความเหมาะสม	✓			

รายชื่อพนักงานที่ปฏิบัติงาน

1. ความเป็นมาของงานวิจัย

## SHOULD

**รายชื่อผู้สอบ**

๒๕๖๕  
ป๋ากี้

ด้าเนะนำ

การแก้ปัญหานี้ ไม่มี

บ้านห้วยทรายใหญ่

☒ **100% Satisfaction Guarantee**

24 JOURNAL OF DOCUMENTATION

[illegible]

**WITNESSES**



รหัสงาน	EMEL-Me
วันที่ออกบัตร	EXTREME EXIT A 1-2L
เลขที่ใบงาน	PM240800014
วันที่อนุมัติ	05/08/2024
ชื่ออาคาร	A   ALL   ส่วนกลาง   โถงฯ   โถงฯ   ALL MEA A

ลำดับ	รายการ	ผลการตรวจเช็ค			หมายเหตุ
		ดี	แก้ไข	รอการแก้ไข	
	Exit 1 (Exit A)				
1	ตรวจเช็คความสะอาด	✓			
2	ตรวจเช็คสภาพ	✓			
3	ตรวจเช็คความปลอดภัย	✓			

รายชื่อผู้ดำเนินการปฏิบัติงาน

1. นาย อภิรักษ์ 2. นาย มานะ



นายสมชาย

นายสมชาย ภา ปวงระนอง  
สมชาย ภา  
สมชาย ภา  
นายสมชาย ภา

บันทึกผลการปฏิบัติงาน

☒ 1. ปฏิบัติงานเสร็จเรียบร้อย

☐ 2. ปฏิบัติงานเสร็จแล้ว รอแจ้งผู้เกี่ยวข้องแก้ไข (C.H)

รหัสงาน	EM/EL-Me
ทรัพย์สิน/เครื่องจักร	EX(FIRE EXIT) B 1,21
เลขที่ใบงาน	PM240300015
วันที่ปฏิบัติงาน	05/04/2024
ชื่ออาคาร	B (ALL (ส่วนตง) โถง)   โถง   ALL AREA

ลำดับ	รายการ	ผลการตรวจเช็ค			หมายเหตุ
		ดี	แก้ไข	ตารางเขียน	
	ดูใบปลิว				
1	ตรวจสอบความพร้อมอาคาร	✓			
2	ตรวจสอบสภาพ	✓			
3	ตรวจสอบความมั่นคง	✓			

รายชื่อผู้ปฏิบัติงาน

1. พณิภา อรรถกุล

2. พณิภา อรรถกุล



หมายเหตุ

รายละเอียด ปัญหา/ข้อบกพร่อง

พบ

ไม่พบ

ไม่พบ

ไม่พบ

วันที่ผลการปฏิบัติงาน

☒

1. ผู้ปฏิบัติงานพร้อมกัน

☐

2. ผู้ปฏิบัติงานพร้อมกัน

ประวัติการ ตรวจ และ ตามตามบัญชี		ใบตรวจเช็ค ใบทางหนีไฟ (FIRE EXIT)				วันที่ตรวจพบ	รหัสอุปกรณ์	FE
รายการ	B	ใบตรวจเช็ค		ผลการตรวจ		สถานที่		
ลำดับ	รายการ / รหัสเช็ค	ปกติ	แก้ไข	ปกติ	แก้ไข	ปกติ	แก้ไข	หมายเหตุ
1	FEB001	✓		✓		✓		พบข้อบกพร่อง ST1
2	FEB002	✓		✓		✓		พบข้อบกพร่อง ST2
3	FEB003	✓		✓		✓		พบข้อบกพร่อง ST3
4	FEB004	✓		✓		✓		พบข้อบกพร่อง ST1
5	FEB005	✓		✓		✓		พบข้อบกพร่อง ST2
6	FEB006	✓		✓		✓		พบข้อบกพร่อง ST3
7	FEB007	✓		✓		✓		พบข้อบกพร่อง ST1
8	FEB008	✓		✓		✓		พบข้อบกพร่อง ST2
9	FEB009	✓		✓		✓		พบข้อบกพร่อง ST3
10	FEB010	✓		✓		✓		พบข้อบกพร่อง ST1
11	FEB011	✓		✓		✓		พบข้อบกพร่อง ST2
12	FEB012	✓		✓		✓		พบข้อบกพร่อง ST3
13	FEB013	✓		✓		✓		พบข้อบกพร่อง ST1
14	FEB014	✓		✓		✓		พบข้อบกพร่อง ST2
15	FEB015	✓		✓		✓		พบข้อบกพร่อง ST3
16	FEB016	✓		✓		✓		พบข้อบกพร่อง ST1
17	FEB017	✓		✓		✓		พบข้อบกพร่อง ST2
18	FEB018	✓		✓		✓		พบข้อบกพร่อง ST3
19	FEB019	✓		✓		✓		พบข้อบกพร่อง ST1
20	FEB020	✓		✓		✓		พบข้อบกพร่อง ST2
21	FEB021	✓		✓		✓		พบข้อบกพร่อง ST3
22								
23								
24								
25								

หมายเหตุ

รหัสงาน	FF/FHC-A42
รหัสเครื่องจักร	FHC/FIRE-HOSE-COURT1A 1-21
เลขที่ใบงาน	PA4240300016
วันที่ปฏิบัติงาน	05/02/2024
ชื่ออาคาร	A   ALL   ส่วนตึก A   ไบร่   ไบร่   ALL AREA A

ลำดับ	รายการ	ผลการตรวจเช็ค			หมายเหตุ
		ดี	แก้ไข	ตามระเบียบ	
	Has Fire Host Cabinet (FHC)				
1	ตรวจสอบสายไฟ	✓			
2	ตรวจสอบสายดิน	✓			
3	ตรวจสอบสายไฟ	✓			
4	ตรวจสอบสายไฟ (ใช้เครื่องมือตรวจสอบ)	✓			
5	ตรวจสอบสายไฟ	✓			

รายชื่อช่างปฏิบัติงาน

1. พหล์ พรหมรัตน์ 2. พหล์ พรหมรัตน์



พหล์ พรหมรัตน์

ตำแหน่ง: ผู้จัดการ

วันที่: 05/02/2024

สถานที่: อาคาร A

เวลา: 10.00 น.

บันทึกผลการปฏิบัติงาน

☒ 1. ผู้ปฏิบัติงานเสร็จสิ้นตามกำหนด

☐ 2. ผู้ปฏิบัติงานยังไม่เสร็จสิ้นตามกำหนด (CM)

รหัสงาน

FV/FHC-Me

รหัสเครื่องจักร

FHC(FHE-KSE-CABINET) B 1-21

เลขที่ใบงาน

FW240300317

วันที่ปฏิบัติงาน

05-08-2024

ชื่ออาคาร

B | ALL | ส่วนกลาง | โขนง | โขนง | ALL AREA B

ลำดับ	รายการ	ผลการตรวจเช็ค			หมายเหตุ
		สี	ภายใน	ภายนอก	
	ตู้ Fire Hot Cabinet (FHC)				
1	ตรวจเช็คความสะอาด	✓			
2	ตรวจเช็คความผิดปกติ	✓			
3	ตรวจเช็คสภาพ	✓			
4	ตรวจเช็ค (ถ้ามี) การทำงาน	✓			
5	ตรวจเช็คประสิทธิภาพ	✓			

รายชื่อช่างปฏิบัติงาน

1. เสนอ ธรรมรงค์ 2. สุทธิ มนต์



หมายเหตุ

รายละเอียด ภา ประจักษ์

แป้นกด ปกติ

ปุ่มกด ปกติ

ปุ่มกด ปกติ

จึงเขียนลงบัญชี

☒ 1. ปฏิบัติงานเสร็จเรียบร้อย

☐ 2. ปฏิบัติงานเสร็จเรียบร้อย (ส่ง)

หน่วยงาน และ เบอร์ ศาสนาจารย์ ผู้บันทึก		ใบตรวจเช็ค ผู้ที่บันทึก												วันที่ตรวจเช็ค		0508067 FHC	
รายการ	ถึงกับบันทึก		วัดสันป่า		หัวหมาก		สวนจิตร		สวน		กระเจ็ด/ภูเมง		อื่น ๆ		ผลการตรวจเช็ค		
	ปกติ	แก้ไข	ปกติ	แก้ไข	ปกติ	แก้ไข	ปกติ	แก้ไข	ปกติ	แก้ไข	ปกติ	แก้ไข	ปกติ	แก้ไข	ปกติ	แก้ไข	
FHC B101	✓		✓				✓								✓		
FHC B102	✓		✓				✓								✓		
FHC B103							✓								✓		
FHC B201							✓								✓		
FHC B202	✓		✓				✓								✓		
FHC B203	✓		✓				✓								✓		
FHC B301	✓		✓				✓								✓		
FHC B302	✓		✓				✓								✓		
FHC B303	✓		✓				✓								✓		
FHC B401	✓		✓				✓								✓		
FHC B402	✓		✓				✓								✓		
FHC B403	✓		✓				✓								✓		
FHC B501	✓		✓				✓								✓		
FHC B502	✓		✓				✓								✓		
FHC B503	✓		✓				✓								✓		
FHC B601	✓		✓				✓								✓		
FHC B602	✓		✓				✓								✓		
FHC B603	✓		✓				✓								✓		
FHC B701	✓		✓				✓								✓		
FHC B702	✓		✓				✓								✓		
FHC B703	✓		✓				✓								✓		

หมายเหตุ

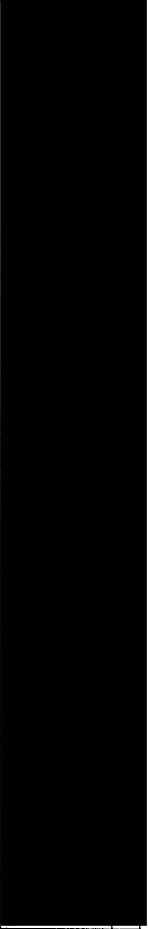

PLUS+

บริษัท พัสท พร็อพเพอร์ตี้ จำกัด  
อาคารพาณิชย์ LT - 1 ชั้น

รหัสงาน	EWAT-146
รหัสเครื่องจักร	ELM (EMERGENCY LIGHT) A-140
เลขที่ใบงาน	PA240900013
วันที่ปฏิบัติงาน	06/09/2024
ชื่ออาคาร	A   M   1   ครอบคลุม   โน้ตบุ้ค   AL AREA A

ลำดับ	รายการ	ผลการตรวจเช็ค			หมายเหตุ
		สี	แดง	เขียว	
1	ตรวจสอบการเชื่อมต่อ	✓			
2	ตรวจสอบการเชื่อมต่อ	✓			
3	ตรวจสอบการเชื่อมต่อ	✓			

รายละเอียดการปฏิบัติงาน

1. ตรวจสอบการเชื่อมต่อ



หมายเหตุ

รายละเอียด PM ประจำเดือน

ผู้ตรวจ

ผู้ตรวจ

ผู้ตรวจ

ผู้ตรวจ

ผู้ตรวจการปฏิบัติงาน

☒ 1. ผู้ปฏิบัติงานตรวจสอบ

☐ 2. ผู้ปฏิบัติงานตรวจสอบ

18-11-26(A)-92  
5.6.81





\_\_\_\_\_

--

รหัสงาน	EXEL-ALA
รหัสเครื่องจักร	EXTREME EXTD B 1-21
เลขที่ใบงาน	PA240500516
วันที่ปฏิบัติงาน	06/09/2024
ชื่อช่าง	B / ALL (ร่วมช่าง) ไชยกุล ไชยกุล / ALL AREA B

ลำดับ	รายการ / รหัสเครื่อง	ไฟฟ้ารับมอบเครื่อง		สภาพแบบเครื่อง		มาตรการตรวจสอบ		ผลการตรวจสอบ	หมายเหตุ
		ปกติ	ผิดปกติ	ปกติ	ผิดปกติ	ปกติ	ผิดปกติ		
1	FEA101								
2	FEA102								
3	FEA103								
4	FEA201								
5	FEA202								
6	FEA203								
7	FEA301								
8	FEA302								
9	FEA303								
10	FEA401								
11	FEA402								
12	FEA403								
13	FEA501								
14	FEA502								
15	FEA503								
16	FEA601								
17	FEA602								
18	FEA603								
19	FEA701								
20	FEA702								
21	FEA703								

รายชื่อช่างที่ได้รับมอบหมาย  
1. นาย ชัยวัฒน์ 2. นาย ชัยวัฒน์

นาย ชัยวัฒน์ 2. นาย ชัยวัฒน์

นาย ชัยวัฒน์ 2. นาย ชัยวัฒน์

นาย ชัยวัฒน์ 2. นาย ชัยวัฒน์

นาย ชัยวัฒน์ 2. นาย ชัยวัฒน์

นาย ชัยวัฒน์ 2. นาย ชัยวัฒน์

นาย ชัยวัฒน์ 2. นาย ชัยวัฒน์

นาย ชัยวัฒน์ 2. นาย ชัยวัฒน์

นาย ชัยวัฒน์ 2. นาย ชัยวัฒน์

PLUS+

บริษัท พลัง พร้อมเพอร์ จำกัด  
อาคารตรวจ EL - 1 ชั้น

รหัสงาน	EMEL-46
รหัสเครื่องจักร	EXTRE EXIT B L-21
เลขที่ใบงาน	PM20090016
วันที่ปฏิบัติงาน	06/09/2024
ชื่อช่าง	B / M   ก่อนทดสอบ   โตะ     M / M   AREA B

ลำดับ	รายการ	ผลการตรวจเช็ค			หมายเหตุ
		ดี	ปกติ	ต้องการ	
	โตะ   โตะ				
1	ตรวจสอบความพร้อมสภาพ	✓			
2	ตรวจสอบสัญญาณ	✓			
3	ตรวจสอบเวลาทดสอบ	✓			

รายชื่อช่างปฏิบัติงาน

ไปะวิทย์ ลลิจิต์

2. ทดสอบ |



หมายเหตุ

รายละเอียด PMA ประจำเดือน

หมายเหตุ

ค่าเฉลี่ย

ค่าเฉลี่ย

ค่าเฉลี่ย

บันทึกผลการปฏิบัติงาน

☒ ปฏิบัติงานเสร็จสมบูรณ์

☐ ปฏิบัติงานเสร็จบางส่วน (CM)

PLUS+

บริษัท พลิบ พร็อพเพอร์ตี้ จำกัด  
สำนักงานที่: FHC - 1 ชั้นบน

รหัสงาน

FPHC-MH

รหัสเครื่องจักร

FHC/FHC HCSE CABINET A 1.21

เลขที่ใบงาน

FHC20500017

วันที่ปฏิบัติงาน

06/09/2024

ชื่ออาคาร

A | ALL | บริเวณทาง | โถงบันได | โถงบันได | ALL AREA A

ลำดับ	รายการ	ผลการตรวจเช็ค			หมายเหตุ
		สี	กลิ่น	อาหารเสีย	
	ดู FHC ในลิ้นชัก (FHC)				
1	ตรวจเช็คความผิดปกติ	✓			
2	ตรวจเช็คความสะอาด	✓			
3	ตรวจเช็คสภาพ	✓			
4	ตรวจเช็ค (กลิ่น) สภาพงาน	✓			
5	ตรวจเช็ค (กลิ่น) สภาพงาน	✓			

รวมยอดค่าบำรุงรักษา

1. ค่าวัสดุ

รวมค่าวัสดุ



รวมค่าวัสดุ

รวมค่าวัสดุ FHC FHC FHC

รวมค่าวัสดุ

รวมค่าวัสดุ

รวมค่าวัสดุ

รวมค่าวัสดุ

☒ 1. บำรุงรักษา

☐ 2. บำรุงรักษา

รวมค่าวัสดุ

บริษัท พลัง พริ้วเฟอรด์ จำกัด  
 ความพอใจที่ EFEC - 1 ได้รับ

รหัสฐาน	FD34C-AIc
รหัสหรือชื่อองค์กร	FHC/FRE-HOXI-CABINET B 1-21
เลขที่ใบรวม	PA240923313
วันที่แก้ไขครั้งสุดท้าย	06/09/2024
ชื่อเอกสาร	B   ALL   รวมเอกสาร   ใบเสร็จ   ใบเสร็จ   ALL AREA 0

ลำดับ	รายการ	ผลการตรวจวัด			หมายเหตุ
		พ	แดง	ออกนอกลู่	
	พิกัด North Channel (พิกัด)				
1	ความถี่ความถี่ลมพัด	✓			
2	ความถี่ความถี่ลมพัด	✓			
3	ความถี่ลมพัด	✓			
4	ความถี่ลมพัด (พิกัด) การกำหนด	✓			
5	ความถี่ลมพัด (พิกัด)	✓			

รายชื่อพนักงานที่ปฏิบัติงาน

### 1. ปรัชญา สังคม จิตใจ

## 2. พระกัมภีร์ ภาณู

1009

**GENERAL**

นายกฤษฎา บุญราช

นางนงนุช ปกติ

คำแนะนำ ให้

การกักกันโรค

### บัญชีผลการปฏิบัติงาน

☒ เปลี่ยนปริมาณเหรียญที่แลก

2. มีปัจจัยงานเสร็จเฉพาะกิจที่ส่งมอบให้อีก (C=1)

[illegible]

รหัสงาน	EMA-146
รหัสเครื่องจักร	EMA-EMERGENCY LIGHT A 1-40
เลขที่ใบงาน	PL24103003
วันที่ปฏิบัติงาน	04/12/2564
ชื่ออาคาร	A   ALL   งานตกแต่งภายใน   โถง / ALL AREA A

ลำดับ	รายการ	ผลการตรวจ			หมายเหตุ
		สี	น้ำใจ	ความถี่	
	อุปกรณ์ EL				
1	ตรวจสอบแบตเตอรี่	✓			
2	ตรวจสอบการชาร์จ	✓			
3	ตรวจสอบสภาพ	✓			

รวมข้อบกพร่องที่พบ

ไม่พบ ข้อบกพร่อง



ผู้ตรวจ

นายสมชาย

นายสมชาย

นายสมชาย

นายสมชาย

นายสมชาย

ผู้เขียนรายงาน

☒ 1. ผู้ปฏิบัติงานพร้อม

☐ 2. ผู้ปฏิบัติงานพร้อม

หน่วยงาน คณะบดี มหาวิทยาลัยสุโขทัย			ใบตรวจเช็ค ไฟฉุกเฉิน (Emergency Light)				วันที่ตรวจสอบ รหัสอุปกรณ์		4/10/67 EL
ลำดับ ที่	รายการ / รหัสเครื่อง	ไฟสีแดงเบดเครื่อง		สภาพเบดเครื่อง		ผลการตรวจสอบ		สถานที่ตั้ง	หมายเหตุ
		ปกติ	ผิดปกติ	ปกติ	ผิดปกติ	ปกติ	ผิดปกติ		
1	ELA101	✓		✓		✓		หน้าลิฟท์ A ชั้น 1	
2	ELA102	✓		✓		✓		ห้องไฟฟ้า A ชั้น 1	
3	ELA103				✓		✓	บันไดหนีไฟ A ST 1	สิ่งต้องห้ามไปไฟฟ้า
4	ELA104							บันไดหนีไฟ A ST 2	สิ่งต้องห้ามไปไฟฟ้า
5	ELA105						✓	บันไดหนีไฟ A ST 3	สิ่งต้องห้ามไปไฟฟ้า
6	ELA106		✓					ห้อง H03 A	
7	ELA107		✓					ห้อง Broadcast PUB A	
8	ELA108		✓				✓	ทางเชื่อมอาคาร A	
9	ELA109							ทางเชื่อมอาคาร A	
10	ELA110		✓					เชื่อมทางเข้า	
11	ELA201		✓					หน้าลิฟท์ชั้น 2	
12	ELA202		✓					ห้องไฟฟ้า A ชั้น 2	
13	ELA203		✓					บันไดหนีไฟ A ST 1	สิ่งต้องห้ามไปไฟฟ้า
14	ELA204		✓					บันไดหนีไฟ A ST 2	สิ่งต้องห้ามไปไฟฟ้า
15	ELA205		✓					บันไดหนีไฟ A ST 3	สิ่งต้องห้ามไปไฟฟ้า
16	ELA301		✓					หน้าลิฟท์ชั้น 3	
17	ELA302		✓					ห้องไฟฟ้า A ชั้น 3	
18	ELA303		✓					บันไดหนีไฟ A ST 1	สิ่งต้องห้ามไปไฟฟ้า
19	ELA304		✓					บันไดหนีไฟ A ST 2	สิ่งต้องห้ามไปไฟฟ้า
20	ELA305		✓					บันไดหนีไฟ A ST 3	สิ่งต้องห้ามไปไฟฟ้า
21	ELA401		✓					หน้าลิฟท์ชั้น 4	
22	ELA402		✓					ห้องไฟฟ้า A ชั้น 4	
23	ELA403		✓					บันไดหนีไฟ A ST 1	สิ่งต้องห้ามไปไฟฟ้า
24	ELA404		✓					บันไดหนีไฟ A ST 2	สิ่งต้องห้ามไปไฟฟ้า
25	ELA405		✓				✓	บันไดหนีไฟ A ST 3	สิ่งต้องห้ามไปไฟฟ้า

หมายเหตุ







หน่วยงาน คณะ บส. ตามภาพแนบติด		ใบตรวจเช็ค ไฟฉุกเฉิน (Emergency Light)				วันที่ตรวจสอบ รหัสอุปกรณ์		411007 EL	
ลำดับ ที่	รายการ / วันที่ตรวจ	ไฟสำรองแบบเคส		สภาพแบตเตอรี่		ผลการตรวจสอบ		สถานที่ติดตั้ง	หมายเหตุ
		ปกติ	แก้ไข	ปกติ	แก้ไข	ปกติ	แก้ไข		
1	ELB101	/		/		/		หน้าลิฟท์ ย ชู่ม	
2	ELB102	/		/		/		ห้องไฟฟ้า ย ชู่ม	
3	ELB103	/		/		/		บันไดหนีไฟ ย ST 1	สิ่งกีดขวางไฟฟ้า
4	ELB104	/		/		/		บันไดหนีไฟ ย ST 2	สิ่งกีดขวาง ย2
5	ELB105	/		/		/		บันไดหนีไฟ ย ST 3	สิ่งกีดขวาง ย2
6	ELB106	/		/		/		ห้อง MCE-B	
7	ELB107	/		/		/		ห้อง Boiler PUMP ย	
8	ELB108	/		/		/		ทางออกอาคาร A	
9	ELB109	/		/		/		ทางออกอาคาร A	
10	ELB110	/		/		/		ห้อง Generator	
11	ELB111	/		/		/		ห้องเก็บสวะท้ายน้ำ	
12	ELB201	/		/		/		หน้าลิฟท์ ย ชู่ม2	
13	ELB202	/		/		/		ห้องไฟฟ้า ย ชู่ม2	
14	ELB203	/		/		/		บันไดหนีไฟ ย2 ST 1	สิ่งกีดขวางไฟฟ้า
15	ELB204	/		/		/		บันไดหนีไฟ ย2 ST 2	สิ่งกีดขวาง ย2
16	ELB205	/		/		/		บันไดหนีไฟ ย2 ST 3	สิ่งกีดขวาง ย2
17	ELB301	/		/		/		หน้าลิฟท์ ย ชู่ม3	
18	ELB302	/		/		/		ห้องไฟฟ้า ย ชู่ม3	
19	ELB303	/		/		/		บันไดหนีไฟ ย ชู่ม3 ST 1	สิ่งกีดขวางไฟฟ้า
20	ELB304	/		/		/		บันไดหนีไฟ ย ชู่ม3 ST 2	สิ่งกีดขวาง ย2
21	ELB305	/		/		/		บันไดหนีไฟ ย ชู่ม3 ST 3	สิ่งกีดขวาง ย2
22	ELB401	/		/		/		หน้าลิฟท์ ย ชู่ม4	
23	ELB402	/		/		/		ห้องไฟฟ้า ย ชู่ม4	
24	ELB403	/		/		/		บันไดหนีไฟ ย ชู่ม4 ST 1	สิ่งกีดขวางไฟฟ้า
25	ELB404	/		/		/		บันไดหนีไฟ ย ชู่ม4 ST 2	สิ่งกีดขวาง ย2

เอกสารแนบที่ 6  
การซ่อมพวยพ้อคิภัย

---



## องค์การบริหารส่วนตำบลไม้ขาว

ได้รับใบอนุญาตจากกรมสวัสดิการและคุ้มครองแรงงาน ใบอนุญาตเลขที่ 0102-02-2566-0057

ขอรับรองว่า

นิติบุคคลอาคารชุด เดอะ เบส ภูเก็ต

ตั้งอยู่เลขที่ 99/359 ถนนหงส์หยกอุทิศ ตำบลตลาดใหญ่ อำเภอเมือง จังหวัดภูเก็ต

ได้ดำเนินการฝึกอบรมดับเพลิงและฝึกซ้อมอพยพหนีไฟ

ตามกฎหมายกระทรวงกำหนดมาตรฐานในการบริหาร จัดการ และดำเนินการด้านความปลอดภัย อาชีวอนามัย และสภาพแวดล้อมในการทำงานเกี่ยวกับกาารป้องกันและระงับอัคคีภัย พ.ศ. ๒๕๕๕ ลงวันที่ ๗ ธันวาคม ๒๕๕๕

เมื่อวันที่ 6 ธันวาคม พ.ศ. 2567 มีผู้เข้ารับการฝึกซ้อม 11 คน

ให้ไว้ ณ เมื่อวันที่ 9 ธันวาคม 2567



(นายสุราษฎร์ ศรีสาครคาม)

นายกองค์การบริหารส่วนตำบลไม้ขาว

## รายงานผลการฝึกซ้อมดับเพลิงและฝึกซ้อมอพยพหนีไฟ

ชื่อหน่วยงานที่ได้รับใบอนุญาต องค์การบริหารส่วนตำบลไม้ขาว....

หมายเลขใบอนุญาต ๐๑๐๒-๐๒-๒๕๖๖-๐๐๕๗..... หมดอายุ ๑๗ กันยายน ๒๕๖๙.....

อ้างอิงหนังสือแจ้งการฝึกซ้อม เลขที่ ภก.๗๑๖๐๑/๒๕๖๗..... ลงวันที่ ๒๗ พฤศจิกายน ๒๕๖๗.....

### ส่วนที่ ๑ รายงานการฝึกซ้อมดับเพลิงและฝึกซ้อมอพยพหนีไฟ

๑. ข้อมูลสถานประกอบกิจการที่ฝึกซ้อมดับเพลิงและฝึกซ้อมอพยพหนีไฟ

ชื่อสถานประกอบกิจการ นิติบุคคลอาคารชุด เดอะ เบล ไฮท์ ภูเก็ต

ประเภทกิจการ คอนโด.....

เลขที่ ๙๙/๓๕๕ ถนน หงส์หยกอุทิศ ตำบล ตลาดใหญ่ อำเภอ เมือง จังหวัด ภูเก็ต..

โทร. ๐๗๖-๖๘๒๐๘๕ โทรสาร.....

๒. วัน เดือน ปี ที่ฝึกซ้อม ๖ ธันวาคม ๒๕๖๗.....

๓. จำนวนผู้เข้ารับการฝึกซ้อมดับเพลิง ๑๑ คน หญิง ๕ คน ชาย ๗ คน

๔. จำนวนผู้เข้ารับการฝึกซ้อมอพยพหนีไฟ ๑๑ คน หญิง ๕ คน ชาย ๗ คน

๕. ระยะเวลาในการฝึกซ้อมอพยพหนีไฟ ๕ นาที

(เริ่มตั้งแต่สัญญาณอพยพหนีไฟดังขึ้น จนถึงคนสุดท้ายมาถึงจุดรวมพล)

๖. ชื่อวิทยากรผู้ดำเนินการฝึกซ้อมดับเพลิงและฝึกซ้อมอพยพหนีไฟ

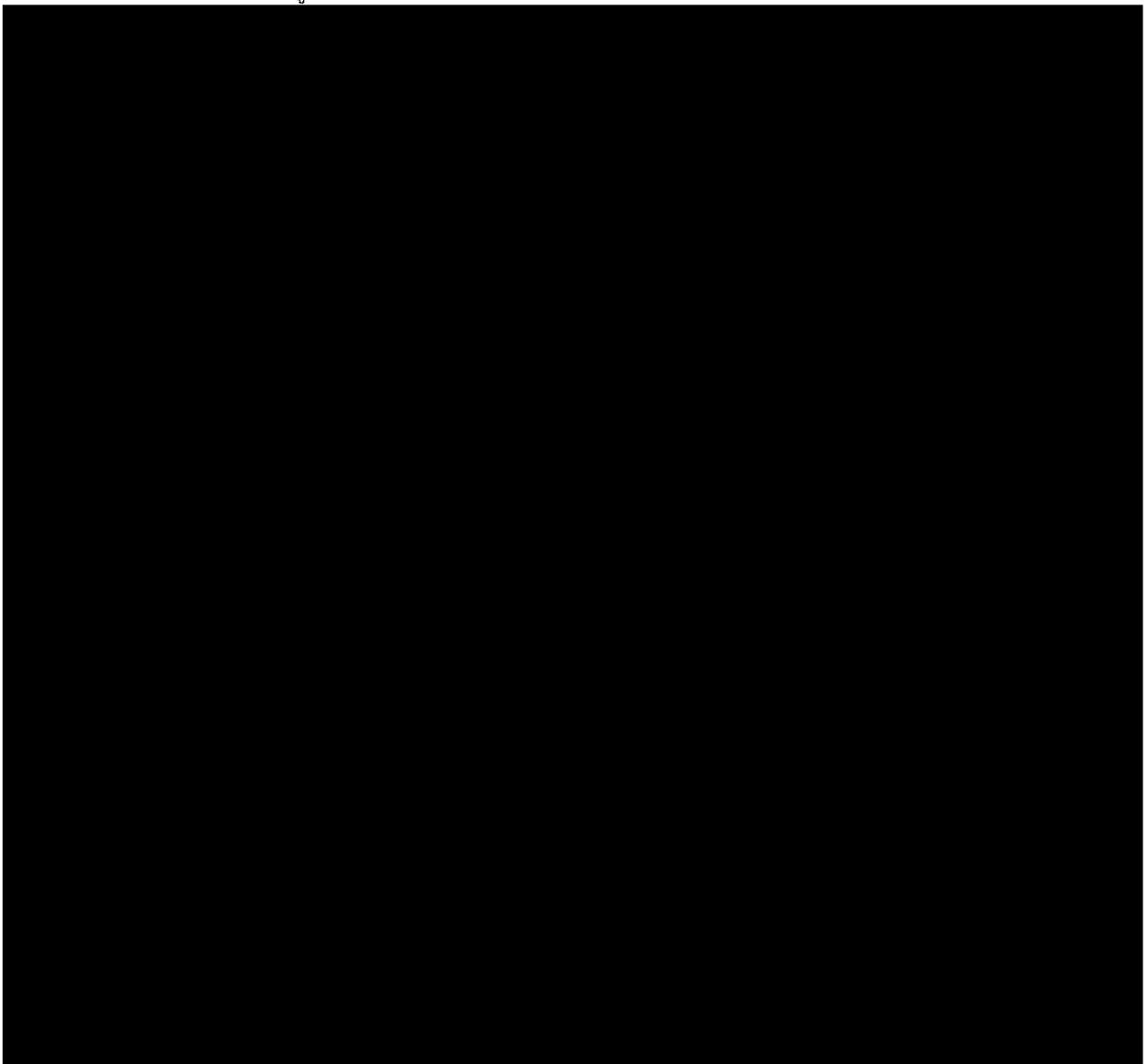



แบบ กภ.บุญ

นิติบุคคล

กรมสวัสดิการและคุ้มครองแรงงาน

ใบอนุญาต

เป็นนิติบุคคลผู้ให้บริการฝึกซ้อมดับเพลิงและฝึกซ้อมอพยพหนีไฟ

ใบอนุญาตเลขที่ ๐๑๑๒-๐๒-๒๕๖๖-๐๐๕๗

อนุญาตให้ องค์การบริหารส่วนตำบลไม้ขาว

เลขทะเบียนนิติบุคคล ๐๙๙๔๐๐๐๑๐๙๐๘๑

ตั้งอยู่ เลขที่ ๑๐๐ หมู่ ๕ ถนนเทพกระษัตรี ตำบลไม้ขาว อำเภอถลาง จังหวัดภูเก็ต

เป็นนิติบุคคลผู้ให้บริการด้านความปลอดภัย อาชีวอนามัย และสภาพแวดล้อมในการทำงานตามกฎหมายว่าด้วยการกำหนดมาตรฐานในการบริหาร จัดการ และดำเนินการด้านความปลอดภัย อาชีวอนามัย และสภาพแวดล้อมในการทำงานเกี่ยวกับการป้องกันและระงับอัคคีภัย พ.ศ. ๒๕๕๕ เป็นผู้ให้บริการฝึกซ้อมดับเพลิงและฝึกซ้อมอพยพหนีไฟ ประกอบกับกฎกระทรวงการขึ้นทะเบียนและการอนุญาตให้บริการเพื่อส่งเสริมความปลอดภัย อาชีวอนามัย และสภาพแวดล้อมในการทำงาน พ.ศ. ๒๕๖๔ แห่งพระราชบัญญัติความปลอดภัย อาชีวอนามัย และสภาพแวดล้อมในการทำงาน พ.ศ. ๒๕๕๔ โดยมีวิทยากร จำนวน ๔ ราย ดังรายชื่อแนบท้ายใบอนุญาตนี้

ทั้งนี้ ตั้งแต่วันที่ ๑๘ กันยายน พ.ศ. ๒๕๖๖ ถึงวันที่ ๑๗ กันยายน พ.ศ. ๒๕๖๙

ให้ไว้ ณ วันที่ ๑๐ สิงหาคม พ.ศ. ๒๕๖๖

(นายศักดิ์ศิลป์ ตูลาธร)

ผู้อำนวยการกองความปลอดภัยแรงงาน

ใบลงทะเบียน

หลักสูตร การฝึกซ้อมดับเพลิงและฝึกซ้อมอพยพหนีไฟ

ชื่อสถานประกอบการ โครงการเดอะเบสไฮท์-ภูเก็ต

วันที่ 6 เดือน ธันวาคม พ.ศ. 2567

ลำดับ	ชื่อ - สกุล	ตำแหน่ง	เช็คชื่อ ( ✓ )		หมายเหตุ
			เข้าร่วม	ไม่เข้าร่วม	
๑	นางสาวณัฐวิมล ศิริรัตน์	ผู้จัดการอาคาร	✓		
๒	นางสาวณัฐนันท์ แซ่ฮ้อ	ธุรการอาคาร	✓		
๓	นายเสด็จ ผอมด้วง	หัวหน้าช่าง		✓	
๔	นายอภิศักดิ์ ชุ่มพอม	ช่างเทคนิคอาวุโส	✓		
๕	นายกิตติพงษ์ เพ็ชรลับ	ช่างเทคนิค	✓		
๖	นายทรงพล ศรีชุม	ช่างเทคนิค		✓	
๗	นางสาวรุ่งเพชร โสมานุตร	หัวหน้าแม่บ้าน	✓		
๘	นายสุภชัย แสงสุข	แม่บ้าน	✓		
๙	นางสาวปลายฟ้า ศรีวิเศษ	แม่บ้าน	✓		
๑๐	นายเจนณรงค์ บุญแสง	รปภ.		✓	
๑๑	นายจิรวัฒน์ อุ่นมานศิริกุล	รปภ.	✓		
๑๒	นายดิอัมน์ เวคิโอโอะ	รปภ.	✓		
๑๓	นายมาวโตน วินเลท	คนสวน		✓	
๑๔	นางสาววิภาดา จันทะ	ผู้ช่วยฝ่ายตรวจ IFS	✓		
๑๕	นายวิชาญ อุดมพันธ์	ช่าง	✓		
๑๖					
๑๗					
๑๘					
๑๙					
๒๐					

สรุป รวมทั้งหมด ..... ๒๕ ..... คน

ผู้ชาย ..... ๕ ..... คน

ผู้หญิง ..... ๕ ..... คน

เอกสารแนบที่ 7  
บันทึกการตรวจสอบปั้มน้ำ

---

รหัสงาน	SVCMP-M
รหัสเครื่องจักร	CVP-1
เลขที่ใบงาน	PM20200017
วันที่ปฏิบัติงาน	07/07/2024
ชื่ออาคาร	TB-HPK   1   ส่วนหอฯ1   โถงฯ   โถงสุขา   ห้องในสุขาชั้น 1

ลำดับ	รายการ	ผลการตรวจเช็ค			หมายเหตุ
		ก	ง	การแก้ไข	
	C-MOTOR				
1	ตรวจสอบสภาพ Magnetic	✓			
2	กระแส	✓			
	R...10.17...แอมป์				
	S...10.20...แอมป์				
	T...10.16...แอมป์				
3	ตรวจสอบไฟ Slow	✓			
4	ตรวจสอบสถานะ Control	✓			
5	ตรวจสอบสัญญาณ Input Control	✓			
6	ตรวจสอบสถานะ Fuse Control	✓			
7	ตรวจสอบสภาพ Resistor	✓			
8	ตรวจสอบ Overload	✓			
	ค่าที่ Set...13...แอมป์				
9	ตรวจสอบการทำงานของ Control	✓			
10	ตรวจสอบสถานะ Relay	✓			
11	แรงดัน	✓			
	T-R...403...โวลต์				
	R-S...402...โวลต์				
	S-T...403...โวลต์				
	MOTOR & PUMP				
1	การสลับสัญญาณ Input PUMP	✓			
2	ตรวจสอบการทำงานของ Motor และ Pump	✓			
3	ตรวจสอบแรงดันและอุณหภูมิขณะเดิน	✓			
4	ตรวจสอบสวิตช์ Motor	✓			

ลำดับ	รายการ	ผลการตรวจเช็ค			หมายเหตุ
		ก	ง	การแก้ไข	
5	ตรวจสอบแรงดันน้ำออก	✓			
	ตรวจสอบแรงดันน้ำเข้า...60...PSI				
6	ตรวจสอบค่าความเร็ว PUMP	✓			
7	ตรวจสอบแรงดันน้ำเข้า	✓			
	ตรวจสอบแรงดันน้ำเข้า...PSI				
8	ตรวจสอบค่า NOTOR	✓			
9	ตรวจสอบค่าแรงดันที่จุดต่อท่อ	✓			
10	ตรวจสอบค่าแรงดันของ Check Valve	✓			

รวมคะแนนทั้งหมดปฏิบัติงาน

ได้สิ่ง ข้อควร

ข้อควรระวัง/ข้อควรระวัง

สิ่ง ข้อควร

หมายเหตุ

รายละเอียด ที่งานปกติ

สิ่ง

สิ่ง

การบันทึก

บันทึกผลการปฏิบัติงาน

☒ 1.ปฏิบัติงานเสร็จเรียบร้อยแล้ว

☐ 2.ปฏิบัติงานเสร็จเรียบร้อยแล้ว (CM)



รหัสงาน	SVCWP-H
รหัสเครื่องจักร	CVP-2
เลขที่ใบงาน	PM240700018
วันที่ปฏิบัติงาน	07/07/2024
ชื่ออาคาร	TH-MPK   1   ส่วนกลาง   ไม่ระบุ   โถงลิฟต์จากชั้น 1

ลำดับ	รายการ	ผลการตรวจเช็ค		หมายเหตุ
		ก	ข	
	MOTOR & PUMP			
1	ตรวจสอบการทำงานของ Check Valve	✓		
2	ตรวจสอบการทำงานของ Motor และ Pump	✓		
3	ตรวจสอบระดับน้ำในถัง PUMP	✓		
4	การเช็คความผิดปกติ PUMP	✓		
5	ตรวจสอบการทำงานของ Motor	✓		
6	ตรวจสอบระดับน้ำในถัง	✓		
7	ตรวจสอบการทำงานของ Motor	✓		
8	ตรวจสอบการทำงานของ Motor และ Pump	✓		
9	ตรวจสอบการทำงานของ Motor	✓		
10	ตรวจสอบการทำงานของ Motor	✓		
	CONTROL			
1	ตรวจสอบการทำงานของ Motor	✓		
2	ตรวจสอบการทำงานของ Motor	✓		
3	ตรวจสอบการทำงานของ Motor	✓		
4	ตรวจสอบการทำงานของ Motor	✓		
5	ตรวจสอบการทำงานของ Motor	✓		
6	ตรวจสอบการทำงานของ Motor	✓		
7	ตรวจสอบการทำงานของ Motor	✓		

ลำดับ	รายการ	ผลการตรวจเช็ค		หมายเหตุ
		ก	ข	
8	ตรวจสอบการทำงานของ Motor	✓		
9	ตรวจสอบการทำงานของ Motor	✓		
10	ตรวจสอบการทำงานของ Motor	✓		
11	ตรวจสอบการทำงานของ Motor	✓		

วันที่ปฏิบัติงาน: 07/07/2024

1.เช็ค Motor

วันที่ปฏิบัติงาน: 07/07/2024

2.เช็ค Motor

วันที่ปฏิบัติงาน: 07/07/2024

3.เช็ค Motor

4.เช็ค Motor

5.เช็ค Motor

6.เช็ค Motor

วันที่ปฏิบัติงาน: 07/07/2024

7.เช็ค Motor

8.เช็ค Motor

9.เช็ค Motor

รหัสงาน	SV/CVP-14
รหัสเครื่องจักร	CVP-2
เลขที่ใบงาน	PM240800021
วันที่ปฏิบัติงาน	07/08/2024
ชื่ออาคาร	TB-HPK   1 ส่วนกลาง   ไม่ระบุ   ห้องนี้ปฏิบัติงาน ชั้น 1

ลำดับ	รายการ	ผลการตรวจเช็ค			หมายเหตุ
		ก	แม่ไก่	อาการเสีย	
	CMP-104				
1	ตรวจสอบ Overload	✓			
	ค่าที่ Set.....12.5.....แอมป์				
2	ตรวจสอบ Breaker	✓			
3	แรงดัน	✓			
	B-S.....404.....โวลต์				
	S-T.....403.....โวลต์				
	T-R.....404.....โวลต์				
4	กระแส	✓			
	S.....10/34.....แอมป์				
	R.....11/04.....แอมป์				
	T.....10/78.....แอมป์				
5	ตรวจสอบ Show	✓			
6	ตรวจสอบ Control	✓			
7	ตรวจสอบ Control	✓			
8	ตรวจสอบ Fuse Control	✓			
9	ตรวจสอบ Magnetic	✓			
10	ตรวจสอบ Control	✓			
11	ตรวจสอบ Relay	✓			
	MOTOR 3 PUMP				
1	ตรวจสอบ Motor	✓			
	ตรวจสอบ Motor.....0.....PSI				
2	ตรวจสอบ Motor	✓			
3	ตรวจสอบ Motor	✓			

ลำดับ	รายการ	ผลการตรวจเช็ค			หมายเหตุ
		ก	แม่ไก่	อาการเสีย	
4	ตรวจสอบ Check Valve	✓			
5	ตรวจสอบ Check Valve	✓			
6	ตรวจสอบ Motor และ Pump	✓			
7	ตรวจสอบ Motor และ Pump	✓			
8	ตรวจสอบ Motor	✓			
	ตรวจสอบ Motor 60...PSI				
9	ตรวจสอบ Motor	✓			
10	ตรวจสอบ Motor	✓			

รายชื่อช่างปฏิบัติงาน

1. ปรากฏ ช่าง

ชื่อช่าง/ตำแหน่ง

หมายเหตุ

รายละเอียด 1/1

ช่าง

ช่าง

ช่าง

ช่าง

บันทึกผลการปฏิบัติงาน

☒ 1. ปฏิบัติงานเสร็จเรียบร้อย

☐ 2. ปฏิบัติงานเสร็จเรียบร้อย แต่ต้องแก้ไข (CM)

รหัสงานSVCMP-44

รหัสเครื่องจักรCVP-1

เลขที่ใบงานPM240903017

วันที่ปฏิบัติงาน07/09/2024

ชื่ออาคารTB-HPK 1 | ส่วนตรงกลาง | โถง | โน้ต | ห้องลิฟต์ชั้น 1

ลำดับ	รายการ	ผลการตรวจเช็ค			หมายเหตุ
		สี	แม่พิมพ์	อาการเสีย	
	C-สวิตช์				
1	ตรวจสอบสวิตช์ Control	✓			
2	กระแส	✓			
	R...1036...แอมป์				
	T...1090...แอมป์				
	S...1034...แอมป์				
3	ตรวจสอบชุดกลไก Control	✓			
4	ตรวจสอบสวิตช์ Fuse Control	✓			
5	ตรวจสอบสวิตช์ Magnetic	✓			
6	ตรวจสอบสวิตช์ Show	✓			
7	ตรวจสอบสวิตช์ Beaker	✓			
8	ตรวจสอบ Overload	✓			
	ค่าที่ Set...12.5...แอมป์				
9	ตรวจสอบการทำงานของ Control	✓			
10	ตรวจสอบสวิตช์ Relay	✓			
11	เบรค	✓			
	P.S...404...โวลต์				
	T.R...405...โวลต์				
	S.T...403...โวลต์				
	MOTOR PUMP				
1	ตรวจสอบการทำงานของ Check Valve	✓			
2	ตรวจสอบการทำงานของ Motor และ Pump	✓			
3	ตรวจสอบสวิตช์ Motor	✓			
4	ตรวจสอบสวิตช์เครื่อง และอุปกรณ์เสริม	✓			

ลำดับ	รายการ	ผลการตรวจเช็ค			หมายเหตุ
		สี	แม่พิมพ์	อาการเสีย	
5	ตรวจสอบสวิตช์เครื่อง	✓			
	ตรวจสอบสวิตช์เครื่อง...50...FSI				
6	ตรวจสอบสวิตช์ MOTOR	✓			
7	ตรวจสอบสวิตช์เครื่อง PUMP	✓			
8	ตรวจสอบสวิตช์เครื่อง	✓			
	ตรวจสอบสวิตช์เครื่อง...FSI				
9	ตรวจสอบสวิตช์เครื่อง PUMP	✓			
10	ตรวจสอบสวิตช์เครื่อง	✓			

รายชื่อช่างที่ปฏิบัติงาน

1.ชื่อ ผอ.ตัว

ชื่อช่างที่ตรวจ

ชื่อ ผอ.ตัว

หมายเหตุ

รายละเอียด

รายละเอียด

รายละเอียด

รายละเอียด

รายละเอียด

บันทึกผลการปฏิบัติงาน

☒ 1.ปฏิบัติงานเสร็จเรียบร้อย

☐ 2.ปฏิบัติงานเสร็จแล้ว พบข้อผิดพลาด (C/M)



รหัสงาน	SN/CMP-11
รหัสเครื่องจักร	CVP-2
เลขที่ใบงาน	PM24100018
วันที่ปฏิบัติงาน	07/10/2024
ชื่ออาคาร	7B-HK   1   ส่วนกลาง 1   ไม่ระบุ   ห้องปฏิบัติการ ชั้น 1

ลำดับ	รายการ	ผลการตรวจเช็ค			หมายเหตุ
		ดี	แก้ไข	ออกเสียง	
	CENTRAL				
1	กระแส	✓			
	S.....11.04.....แอมป์				
	I.....10.44.....แอมป์				
	R.....10.78.....แอมป์				
2	ตรวจสอบค่าไฟ Show	✓			
3	ตรวจสอบค่าสภาพ Control	✓			
4	ตรวจสอบค่าอุณหภูมิใช้ Control	✓			
5	ตรวจสอบค่าสภาพ Fuse Control	✓			
6	ตรวจสอบค่าสภาพ Magnetic	✓			
7	ตรวจสอบค่าสภาพ Breaker	✓			
8	ตรวจสอบค่า Overload	✓			
	ค่าที่ Set.....12.5.....แอมป์				
9	ตรวจสอบการทำงานของระบบ Control	✓			
10	ตรวจสอบค่าสภาพ Relay	✓			
11	แรงดัน	✓			
	S-T.....405.....โวลต์				
	R-S.....404.....โวลต์				
	T-R.....403.....โวลต์				
	MOTOR & PUMP				
1	ตรวจสอบค่าตัวเรือน PUMP	✓			
2	ตรวจสอบสภาพน้ำมัน และอุปกรณ์ระบบเชื้อเพลิง	✓			
3	ตรวจสอบค่าตัวโครง Motor	✓			
4	ตรวจสอบค่าแรงดันน้ำออก	✓			

ลำดับ	รายการ	ผลการตรวจเช็ค			หมายเหตุ
		ดี	แก้ไข	ออกหนังสือ	
	ตรวจสอบแรงดันน้ำออก....50....PSI				
5	ตรวจสอบแรงดันน้ำเข้า	✓			
	ตรวจสอบแรงดันน้ำเข้า.....PSI				
6	ตรวจสอบค่าการรีไซเคิล MOTOR	✓			
7	ตรวจสอบค่าการจ่ายน้ำให้ PUMP	✓			
8	ตรวจสอบค่าการรีไซเคิล Check Valve	✓			
9	ตรวจสอบการทำงานของระบบ Motor and Pump	✓			
10	ตรวจสอบค่าการปรับน้ำออก	✓			

รายละเอียดการปฏิบัติงาน

1.เสร็จ นอกตัว

ข้อควรระวัง/ควรทราบ

เสร็จ นอกตัว

หมายเหตุ

รายละเอียด ที่งานปกติ

รายละเอียด

ค่าและค่า

รายละเอียด

บันทึกผลการปฏิบัติงาน

☒ 1.ปฏิบัติงานเสร็จเรียบร้อยแล้ว

☐ 2.ปฏิบัติงานเสร็จเรียบร้อยแล้ว (CM)

รหัสงาน	SN/CMP-14
รหัสเครื่องจักร	CMP-1
เลขที่ใบงาน	PM24110020
วันที่ปฏิบัติงาน	10/11/2024
ชื่ออาคาร	TH-HPK   1   ส่วนของ T1   ไม่ระบุ   ห้องขึ้นรูปชิ้นงาน ชั้น 1

ลำดับ	รายการ	ผลการตรวจเช็ค			หมายเหตุ
		สี	น้ำใจ	อากาศเสีย	
	CONTROL				
1	ตรวจสอบสัญญาณ Input Control	✓			
2	ตรวจสอบสภาพ Fuse Control	✓			
3	ตรวจสอบสภาพ Breaker	✓			
4	ตรวจสอบสภาพ Magnetic	✓			
5	ตรวจสอบ Overload	✓			
	ค่าที่ Set.....12.5.....แอมป์				
6	ตรวจสอบการทำงานของ Motor Control	✓			
7	ตรวจสอบสภาพ Relay	✓			
8	แรงดัน	✓			
	T-R.....404.....โวลต์				
	S-T.....404.....โวลต์				
	R-S.....403.....โวลต์				
9	กระแส	✓			
	S.....10.35.....แอมป์				
	R.....10.80.....แอมป์				
	T.....10.34.....แอมป์				
10	ตรวจสอบสภาพ Output Control	✓			
11	ตรวจสอบไฟฟ้า Slow	✓			
	MOTOR & PUMP				
1	ตรวจสอบแรงดันน้ำออก	✓			
	ตรวจสอบแรงดันน้ำออก.....50.....PSI				
2	ตรวจสอบแรงดันน้ำเข้า	✓			
	ตรวจสอบแรงดันน้ำเข้า.....PSI				

ลำดับ	รายการ	ผลการตรวจเช็ค			หมายเหตุ
		สี	น้ำใจ	อากาศเสีย	
3	ตรวจสอบที่พัดลม MOTOR	✓			
4	การติดตั้งสายไฟกับ PUMP	✓			
5	ตรวจสอบสัญญาณ ภัยฉุกเฉินต่างๆ	✓			
6	ตรวจสอบการทำงานของ Check Valve	✓			
7	ตรวจสอบการทำงานของ Motor และ Pump	✓			
8	ตรวจสอบตัวเรือน PUMP	✓			
9	ตรวจสอบระบบเครื่อง และอุปกรณ์ที่เกี่ยวข้อง	✓			
10	ตรวจสอบตัวโครง Motor	✓			

ขอรับรองความถูกต้อง

1. เครื่องยนต์

ชื่อผู้ตรวจ/ตรวจสอบ

คือ นาย

นาย

รายละเอียด

วันที่

ตำแหน่ง

หน่วยงาน

บันทึกผลการตรวจ

☒ 1. ผู้ตรวจและผู้ตรวจสอบ

☐ 2. ผู้ปฏิบัติงานและผู้ควบคุมเครื่องจักร (C/O)

รหัสงาน SN/CVP-4

รหัสเครื่องจักร CVP-1

เลขที่ใบงาน PM241000017

วันที่ปฏิบัติงาน 07/10/2024

ชื่ออาคาร TB-HPK | 1 | ส่วนกลาง 1 | ไม่ระบุ | หอประชุมอาคาร ชั้น 1

ลำดับ	รายการ	ผลการตรวจเช็ค			หมายเหตุ
		ก	แก้ไข	อาการเสีย	
MOTOR & PUMP					
1	ตรวจสอบระดับน้ำออก	✓			
	ตรวจสอบระดับน้ำออก.....50.....PSI				
2	ตรวจสอบระดับน้ำเข้า	✓			
	ตรวจสอบระดับน้ำเข้า.....PSI				
3	ตรวจสอบตัวถังปั๊ม PUMP	✓			
4	ตรวจสอบหัวหลัก MOTOR	✓			
5	การติดตั้งใบพัด PUMP	✓			
6	ตรวจสอบลูกยาง ถัดชุดต่อเติม	✓			
7	ตรวจสอบการทำงานของ Check Valve	✓			
8	ตรวจสอบการทำงานของ Motor และ Pump	✓			
9	ตรวจสอบแผ่นเครื่อง และอุปกรณ์ที่เกี่ยวข้อง	✓			
10	ตรวจสอบตัวถัง Motor	✓			
CONTROL					
1	ตรวจสอบชุดสายควบคุม Control	✓			
2	ตรวจสอบสายทาง Fuse Control	✓			
3	ตรวจสอบสายทาง Magnetic	✓			
4	ตรวจสอบสายทาง Breaker	✓			
5	ตรวจสอบ Overload	✓			
	ค่าที่ Set.....12.5.....แอมป์				
6	ตรวจสอบการทำงานของ Control	✓			
7	ตรวจสอบสายทาง Relay	✓			
8	แรงดัน	✓			
	T-R.....403.....โวลต์				

ลำดับ	รายการ	ผลการตรวจเช็ค			หมายเหตุ
		ก	แก้ไข	อาการเสีย	
	S-T.....405.....โวลต์				
	P-S.....404.....โวลต์				
9	การไหล	✓			
	S.....10.80.....แอมป์				
	R.....10.36.....แอมป์				
	T.....10.34.....แอมป์				
10	ตรวจสอบการทาสี Control	✓			
11	ตรวจสอบพื้นที่ Show	✓			

รายละเอียดงานที่ปฏิบัติงาน

1.เสร็จ มอบตัว

ชื่อตัวงาน/ผู้ตรวจตอน

เสด็จ มอญ

หมายเหตุ

รายละเอียด ทำตามปกติ

สภาพ

คุณภาพ

ความถี่

บันทึกผลการปฏิบัติงาน

☒ 1.ปฏิบัติงานเสร็จเรียบร้อยแล้ว

☐ 2.ปฏิบัติงานเสร็จแล้วแต่ยังไม่เรียบร้อย (CM)

รหัสงาน	SVCMP-M
รหัสเครื่องจักร	CMP-2
เลขที่ใบงาน	PM241100021
วันที่ปฏิบัติงาน	10/11/2024
ชื่ออาคาร	TH-HPK11   ส่วนกลาง1   ไม่ระบุ   ไม่ระบุ   โซนนี้สุญญากาศ รัน 1

ลำดับ	รายการ	ผลการตรวจเช็ค			หมายเหตุ
		สี	แม่ไข	อาการเสีย	
CONTROL					
1	ตรวจสอบ Overload	✓			
	ค่าที่ Set.....12.5.....แอมป์				
2	ตรวจสอบการ Breaker	✓			
3	ตรวจสอบการ Delay	✓			
4	แรงดัน	✓			
	R-S.....405.....โวลต์				
	S-T.....404.....โวลต์				
	T-R.....404.....โวลต์				
5	ตรวจสอบอุณหภูมิตู้ Control	✓			
6	ตรวจสอบการ Fuse Control	✓			
7	ตรวจสอบการ Magnetic	✓			
8	กระแส	✓			
	S.....10.44.....แอมป์				
	T.....10.78.....แอมป์				
	R.....11.04.....แอมป์				
9	ตรวจสอบไฟ Show	✓			
10	ตรวจสอบการ Control	✓			
11	ตรวจสอบการทำงานของ Control	✓			
MOTOR & PUMP					
1	ตรวจสอบแรงดันน้ำเข้า	✓			
	ตรวจสอบแรงดันน้ำเข้า.....PSI				
2	ตรวจสอบความเร็ว PUMP	✓			
3	การติดตั้งแม่เหล็ก PUMP	✓			

ลำดับ	รายการ	ผลการตรวจเช็ค			หมายเหตุ
		สี	แม่ไข	อาการเสีย	
4	ตรวจสอบการ ปิดชุดมอเตอร์	✓			
5	ตรวจสอบการที่มองเห็น Check Valve	✓			
6	ตรวจสอบแรงดันน้ำออก	✓			
	ตรวจสอบแรงดันน้ำออก.....50.....PSI				
7	ตรวจสอบตัว Motor	✓			
8	ตรวจสอบการทำงานของ Motor และ Pump	✓			
9	ตรวจสอบการทำงานของ และอุปกรณ์ที่เกี่ยวข้อง	✓			
10	ตรวจสอบตัวแม่เหล็ก MOTOR	✓			

รวมขั้นตอนการปฏิบัติงาน

1. เช็ค มอเตอร์

ขั้นตอนการตรวจเช็ค

เสร็จ ผอมแดง

หมายเหตุ

รวมแม่เหล็ก รวมแม่เหล็ก

รวมแม่เหล็ก

ค่าแม่เหล็ก

รวมแม่เหล็ก

บันทึกผลการปฏิบัติงาน

☒ ปฏิบัติงานเสร็จเรียบร้อยแล้ว

☐ ปฏิบัติงานเสร็จแล้ว พบข้อบกพร่อง (CM)



รหัสงานSVC/CVP-1

รหัสเครื่องจักรCVP-1

เลขที่ใบงานPM24120017

วันที่ปฏิบัติงาน07/12/2024

ชื่ออาคารTB-HK (1) ส่วนตงร1 | ไม่ระบุ | ห้องนิยกริบบท รัน 1

ลำดับ	รายการ	ผลการตรวจเช็ค			หมายเหตุ
		ก	เก็	ออกการ	
	CONTROL				
1	ตรวจสอบการตั้งค่า Control	✓			
2	แบตเตอรี่	✓			
	RS-404...ไรต์				
	ST-405...ไรต์				
	TR-404...ไรต์				
3	กระแส	✓			
	R...10.18...แอมป์				
	S...10.20...แอมป์				
	I...10.15...แอมป์				
4	ตรวจสอบไฟ Show	✓			
5	ตรวจสอบการตั้งค่า Control	✓			
6	ตรวจสอบการตั้งค่า Fuse Control	✓			
7	ตรวจสอบการตั้งค่า Magnetic	✓			
8	ตรวจสอบการตั้งค่า Breaker	✓			
9	ตรวจสอบการตั้งค่า Overload	✓			
	ค่าที่ Set...13...แอมป์				
10	ตรวจสอบการตั้งค่า Motor Control	✓			
11	ตรวจสอบการตั้งค่า Relay	✓			
	MOTOR & PUMP				
1	ตรวจสอบการตั้งค่า Motor	✓			
2	ตรวจสอบการตั้งค่า PUMP	✓			
3	ตรวจสอบการตั้งค่า Check Valve	✓			
4	ตรวจสอบการตั้งค่า Motor and Pump	✓			

ลำดับ	รายการ	ผลการตรวจเช็ค			หมายเหตุ
		ก	เก็	ออกการ	
5	ตรวจสอบการตั้งค่า และอุปกรณ์เปลี่ยน	✓			
6	ตรวจสอบการตั้งค่าปั๊ม	✓			
	ตรวจสอบการตั้งค่าจาก...50...FS				
7	ตรวจสอบการตั้งค่าปั๊ม	✓			
	ตรวจสอบการตั้งค่าจาก...FS				
8	ตรวจสอบการตั้งค่า MOTOR	✓			
9	ตรวจสอบการตั้งค่า PUMP	✓			
10	ตรวจสอบการตั้งค่าปั๊ม และอุปกรณ์	✓			

รายละเอียดการปฏิบัติงาน

1.เช็ค หมอตัว

ข้อควรระวัง/ตรวจสอบ

เช็ค หมอตัว

หมายเหตุ

รายละเอียด ระบบที่ใช้งานปกติ

ปั๊ม

ปั๊ม

การตั้งค่า

บันทึกผลการปฏิบัติงาน

☒ 1.ปฏิบัติงานเสร็จเรียบร้อยแล้ว

☐ 2.ปฏิบัติงานเสร็จแล้ว พบสิ่งผิดปกติ (CM)

รหัสงาน	SVCMP-14
รหัสเครื่องจักร	CVP-2
เลขที่ใบงาน	PM241200018
วันที่ปฏิบัติงาน	07/12/2024
ชื่ออาคาร	TH-HPK 1   ส่วนกลางT1   ไม่ระบุ   ห้องนี้ปฏิบัติงาน ชั้น 1

ลำดับ	รายการ	ผลการตรวจเช็ค			หมายเหตุ
		ดี	แก้ไข	ออกการเสีย	
	NO/ATOR & PUMP				
1	ตรวจสอบการทำงานของ Check Valve	✓			
2	ตรวจสอบน้ำมันเครื่อง และอุปกรณ์และเข็มนาฬิกา	✓			
3	ตรวจสอบระดับน้ำมันเชื้อเพลิง Motor	✓			
4	ตรวจสอบระดับน้ำหล่อเย็น	✓			
	ตรวจสอบระดับน้ำออก.....50.....PSI				
5	ตรวจสอบตัวถังปั๊ม PUMP	✓			
6	ตรวจสอบระดับน้ำจืด	✓			
	ตรวจสอบระดับน้ำจืด.....PSI				
7	ตรวจสอบค่าแรงดันไฟฟ้า MO/ATOR	✓			
8	การลัดลัดสายไฟไม่ให้เกิด PUMP	✓			
9	ตรวจสอบสัญญาณ สวิตช์ฉุกเฉิน	✓			
10	ตรวจสอบการทำงานของ Motor และ Pump	✓			
	LOCATOR				
1	ตรวจสอบ	✓			
	S-1.....406.....โวลต์				
	T.R.....405.....โวลต์				
	R.S.....405.....โวลต์				
2	ตรวจสอบ	✓			
	R.....10.31.....แอมป์				
	T.....10.30.....แอมป์				
	S.....10.12.....แอมป์				
3	ตรวจสอบไฟ Show	✓			
4	ตรวจสอบสัญญาณ Control	✓			

ลำดับ	รายการ	ผลการตรวจเช็ค			หมายเหตุ
		ดี	แก้ไข	ออกการเสีย	
5	ตรวจสอบชุดควบคุมปั๊ม Control	✓			
6	ตรวจสอบสัญญาณ Fuse Control	✓			
7	ตรวจสอบสัญญาณ Magnetic	✓			
8	ตรวจสอบสัญญาณ Breaker	✓			
9	ตรวจสอบชุด Overload	✓			
	ค่าที่ตั้ง.....13.....แอมป์				
10	ตรวจสอบการทำงานของชุด Control	✓			
11	ตรวจสอบสัญญาณ Relay	✓			

รวมข้อมูลผลการปฏิบัติงาน

1.เสร็จ ยอดรวม .....

ข้อมูลสรุป/สรุปข้อมูล

เสร็จ ยอดรวม .....

หมายเหตุ

รายละเอียด ระบบทำงานปกติ

สัญญาณ -

ค่าแรงดัน -

การลัดลัด -

บันทึกผลการปฏิบัติงาน

☒ 1.ปฏิบัติงานเสร็จเรียบร้อย

☐ 2.ปฏิบัติงานเสร็จแล้ว พบสิ่งผิดปกติ (CM)

รหัสงาน

SVCMP-1A

รหัสเครื่องจักร

CVP-2

เลขที่ใบงาน

PM201200018

วันที่ปฏิบัติงาน

07/12/2024

ชื่ออาคาร

TH-4PK | 1 | ส่วนกลาง | 1 | ไม่ระบุ | ห้องเป็นลักษณะ ชั้น 1

ลำดับ	รายการ	ผลการตรวจเช็ค			หมายเหตุ
		สี	น้ำใจ	อาการเสีย	
	MOTOR & PUMP				
1	ตรวจสอบการทำงานของ Check Valve	✓			
2	ตรวจสอบการทำงานของ Motor	✓			
3	ตรวจสอบการทำงานของ Motor	✓			
4	ตรวจสอบการทำงานของ Motor	✓			
	ตรวจสอบการทำงานของ Motor.....50.....PQ				
5	ตรวจสอบการทำงานของ PUMP	✓			
6	ตรวจสอบการทำงานของ Motor	✓			
	ตรวจสอบการทำงานของ Motor.....PQ				
7	ตรวจสอบการทำงานของ MOTOR	✓			
8	ตรวจสอบการทำงานของ MOTOR	✓			
9	ตรวจสอบการทำงานของ Motor และ Pump	✓			
	CONTROL				
1	ตรวจสอบการทำงานของ Motor	✓			
	S-1.....406.....ไฟ				
	T-R.....405.....ไฟ				
	R-S.....405.....ไฟ				
2	ตรวจสอบการทำงานของ Motor	✓			
	R.....10.31.....ไฟ				
	T.....10.30.....ไฟ				
	S.....10.12.....ไฟ				
3	ตรวจสอบการทำงานของ Motor	✓			
4	ตรวจสอบการทำงานของ Motor	✓			

ลำดับ	รายการ	ผลการตรวจเช็ค			หมายเหตุ
		สี	น้ำใจ	อาการเสีย	
5	ตรวจสอบการทำงานของ Motor	✓			
6	ตรวจสอบการทำงานของ Motor	✓			
7	ตรวจสอบการทำงานของ Motor	✓			
8	ตรวจสอบการทำงานของ Motor	✓			
9	ตรวจสอบการทำงานของ Motor	✓			
	ค่า Set.....13.....ไฟ				
10	ตรวจสอบการทำงานของ Motor	✓			
11	ตรวจสอบการทำงานของ Motor	✓			

รายชื่อช่างที่ปฏิบัติงาน

1.ชื่อ ชื่อนามสกุล .....

ชื่อหัวหน้าช่าง

ชื่อ ชื่อนามสกุล .....

รายชื่อช่าง

รายชื่อช่าง .....

รายชื่อช่าง .....

รายชื่อช่าง .....

รายชื่อช่าง .....

รายชื่อช่าง .....

รายชื่อช่าง .....

☐ 2.ปฏิบัติงานเสร็จแล้ว (CA)

☒ 1.ปฏิบัติงานเสร็จแล้ว (CA)

เอกสารแนบที่ 8  
บันทึกการตรวจสอบสระว่ายน้ำ

---

ตารางตรวจเช็คสระว่ายน้ำ.....2.....												หน่วยงาน.....The Base Height Phuket.....																	
เดือน..... กรกฎาคม..... พ.ศ.....67.....												รายการ	ค่าเคมีสระว่ายน้ำ		สถานะ		ปริมาณการเติมเคมี (kg.)				มีคลอรีนน้ำ	ปริมาณการใช้	ผู้ตรวจเช็ค	หมายเหตุ					
วันที่		CL	PH	Salt	ปกติ	แก้ไข	CL	โซดาแอช Na <sub>2</sub> CO <sub>3</sub>	กรดเกลือ	เกลือ																			
1	30	7.2	-	-	✓	-	-	-	-	-	-	-	-	-	-	-	-	-	-	-	-	-	-	-	-	-			
2	30	7.2	-	-	✓	-	-	-	-	-	-	-	-	-	-	-	-	-	-	-	-	-	-	-	-	-			
3	30	7.2	-	-	✓	-	-	-	-	-	-	-	-	-	-	-	-	-	-	-	-	-	-	-	-	-			
4	30	7.2	-	-	✓	-	-	-	-	-	-	-	-	-	-	-	-	-	-	-	-	-	-	-	-	-			
5	30	7.2	-	-	✓	-	-	-	-	-	-	-	-	-	-	-	-	-	-	-	-	-	-	-	-	-			
6	30	7.2	-	-	✓	-	-	-	-	-	-	-	-	-	-	-	-	-	-	-	-	-	-	-	-	-			
7	30	7.2	-	-	✓	-	-	-	-	-	-	-	-	-	-	-	-	-	-	-	-	-	-	-	-	-			
8	30	7.2	-	-	✓	-	-	-	-	-	-	-	-	-	-	-	-	-	-	-	-	-	-	-	-	-			
9	30	7.2	-	-	✓	-	-	-	-	-	-	-	-	-	-	-	-	-	-	-	-	-	-	-	-	-			
10	30	7.2	-	-	✓	-	-	-	-	-	-	-	-	-	-	-	-	-	-	-	-	-	-	-	-	-			
11	30	7.2	-	-	✓	-	-	-	-	-	-	-	-	-	-	-	-	-	-	-	-	-	-	-	-	-			
12	30	7.2	-	-	✓	-	-	-	-	-	-	-	-	-	-	-	-	-	-	-	-	-	-	-	-	-			
13	30	7.2	-	-	✓	-	-	-	-	-	-	-	-	-	-	-	-	-	-	-	-	-	-	-	-	-			
14	30	7.2	-	-	✓	-	-	-	-	-	-	-	-	-	-	-	-	-	-	-	-	-	-	-	-	-			
15	30	7.2	-	-	✓	-	-	-	-	-	-	-	-	-	-	-	-	-	-	-	-	-	-	-	-	-			
16	30	7.2	-	-	✓	-	-	-	-	-	-	-	-	-	-	-	-	-	-	-	-	-	-	-	-	-			
17	30	7.2	-	-	✓	-	-	-	-	-	-	-	-	-	-	-	-	-	-	-	-	-	-	-	-	-			
18	30	7.2	-	-	✓	-	-	-	-	-	-	-	-	-	-	-	-	-	-	-	-	-	-	-	-	-			
19	30	7.2	-	-	✓	-	-	-	-	-	-	-	-	-	-	-	-	-	-	-	-	-	-	-	-	-			
20	30	7.2	-	-	✓	-	-	-	-	-	-	-	-	-	-	-	-	-	-	-	-	-	-	-	-	-			
21	30	7.2	-	-	✓	-	-	-	-	-	-	-	-	-	-	-	-	-	-	-	-	-	-	-	-	-			
22	30	7.2	-	-	✓	-	-	-	-	-	-	-	-	-	-	-	-	-	-	-	-	-	-	-	-	-			
23	30	7.2	-	-	✓	-	-	-	-	-	-	-	-	-	-	-	-	-	-	-	-	-	-	-	-	-			
24	30	7.2	-	-	✓	-	-	-	-	-	-	-	-	-	-	-	-	-	-	-	-	-	-	-	-	-			
25	30	7.2	-	-	✓	-	-	-	-	-	-	-	-	-	-	-	-	-	-	-	-	-	-	-	-	-			
26	30	7.2	-	-	✓	-	-	-	-	-	-	-	-	-	-	-	-	-	-	-	-	-	-	-	-	-			
27	30	7.2	-	-	✓	-	-	-	-	-	-	-	-	-	-	-	-	-	-	-	-	-	-	-	-	-			
28	30	7.2	-	-	✓	-	-	-	-	-	-	-	-	-	-	-	-	-	-	-	-	-	-	-	-	-			
29	30	7.2	-	-	✓	-	-	-	-	-	-	-	-	-	-	-	-	-	-	-	-	-	-	-	-	-			
30	30	7.2	-	-	✓	-	-	-	-	-	-	-	-	-	-	-	-	-	-	-	-	-	-	-	-	-			
31	30	7.2	-	-	✓	-	-	-	-	-	-	-	-	-	-	-	-	-	-	-	-	-	-	-	-	-			
ตรวจสอบโดย												MLD		วันที่ 1-8-67										ตรวจสอนโดย		MLD		วันที่ 1-8-67	

ตารางตรวจเช็คสระว่ายน้ำที่ 14.....67.....												หน่วยงาน.....The Base Height Phuket.....																	
เดือน..... กรกฎาคม..... พ.ศ.....67.....												รายการ	ค่าเคมีสระว่ายน้ำ		สถานะ		ปริมาณการเติมเคมี (kg.)				มีคลอรีนน้ำ	ปริมาณการใช้	ผู้ตรวจเช็ค	หมายเหตุ					
วันที่		CL	PH	Salt	ปกติ	แก้ไข	CL	โซดาแอช Na <sub>2</sub> CO <sub>3</sub>	กรดเกลือ	เกลือ	เกลือ																		
1	30	7.2	-	-	✓	-	-	-	-	-	-	-	-	-	-	-	-	-	-	-	-	-	-	-	-	-			
2	30	7.2	-	-	✓	-	-	-	-	-	-	-	-	-	-	-	-	-	-	-	-	-	-	-	-	-			
3	30	7.2	-	-	✓	-	-	-	-	-	-	-	-	-	-	-	-	-	-	-	-	-	-	-	-	-			
4	30	7.2	-	-	✓	-	-	-	-	-	-	-	-	-	-	-	-	-	-	-	-	-	-	-	-	-			
5	30	7.2	-	-	✓	-	-	-	-	-	-	-	-	-	-	-	-	-	-	-	-	-	-	-	-	-			
6	30	7.2	-	-	✓	-	-	-	-	-	-	-	-	-	-	-	-	-	-	-	-	-	-	-	-	-			
7	30	7.2	-	-	✓	-	-	-	-	-	-	-	-	-	-	-	-	-	-	-	-	-	-	-	-	-			
8	30	7.2	-	-	✓	-	-	-	-	-	-	-	-	-	-	-	-	-	-	-	-	-	-	-	-	-			
9	30	7.2	-	-	✓	-	-	-	-	-	-	-	-	-	-	-	-	-	-	-	-	-	-	-	-	-			
10	30	7.2	-	-	✓	-	-	-	-	-	-	-	-	-	-	-	-	-	-	-	-	-	-	-	-	-			
11	30	7.2	-	-	✓	-	-	-	-	-	-	-	-	-	-	-	-	-	-	-	-	-	-	-	-	-			
12	30	7.2	-	-	✓	-	-	-	-	-	-	-	-	-	-	-	-	-	-	-	-	-	-	-	-	-			
13	30	7.2	-	-	✓	-	-	-	-	-	-	-	-	-	-	-	-	-	-	-	-	-	-	-	-	-			
14	30	7.2	-	-	✓	-	-	-	-	-	-	-	-	-	-	-	-	-	-	-	-	-	-	-	-	-			
15	30	7.2	-	-	✓	-	-	-	-	-	-	-	-	-	-	-	-	-	-	-	-	-	-	-	-	-			
16	30	7.2	-	-	✓	-	-	-	-	-	-	-	-	-	-	-	-	-	-	-	-	-	-	-	-	-			
17	30	7.2	-	-	✓	-	-	-	-	-	-	-	-	-	-	-	-	-	-	-	-	-	-	-	-	-			
18	30	7.2	-	-	✓	-	-	-	-	-	-	-	-	-	-	-	-	-	-	-	-	-	-	-	-	-			
19	30	7.2	-	-	✓	-	-	-	-	-	-	-	-	-	-	-	-	-	-	-	-	-	-	-	-	-			
20	30	7.2	-	-	✓	-	-	-	-	-	-	-	-	-	-	-	-	-	-	-	-	-	-	-	-	-			
21	30	7.2	-	-	✓	-	-	-	-	-	-	-	-	-	-	-	-	-	-	-	-	-	-	-	-	-			
22	30	7.2	-	-	✓	-	-	-	-	-	-	-	-	-	-	-	-	-	-	-	-	-	-	-	-	-			
23	30	7.2	-	-	✓	-	-	-	-	-	-	-	-	-	-	-	-	-	-	-	-	-	-	-	-	-			
24	30	7.2	-	-	✓	-	-	-	-	-	-	-	-	-	-	-	-	-	-	-	-	-	-	-	-	-			
25	30	7.2	-	-	✓	-	-	-	-	-	-	-	-	-	-	-	-	-	-	-	-	-	-	-	-	-			
26	30	7.2	-	-	✓	-	-	-	-	-	-	-	-	-	-	-	-	-	-	-	-	-	-	-	-	-			
27	30	7.2	-	-	✓	-	-	-	-	-	-	-	-	-	-	-	-	-	-	-	-	-	-	-	-	-			
28	30	7.2	-	-	✓	-	-	-	-	-	-	-	-	-	-	-	-	-	-	-	-	-	-	-	-	-			
29	30	7.2	-	-	✓	-	-	-	-	-	-	-	-	-	-	-	-	-	-	-	-	-	-	-	-	-			
30	30	7.2	-	-	✓	-	-	-	-	-	-	-	-	-	-	-	-	-	-	-	-	-	-	-	-	-			
31	30	7.2	-	-	✓	-	-	-	-	-	-	-	-	-	-	-	-	-	-	-	-	-	-	-	-	-			
ตรวจสอบโดย												MLD		วันที่ 1-8-67										ตรวจสอนโดย		MLD		วันที่ 1-8-67	

ตารางตรวจเช็คสระว่ายน้ำ.....2..... เดือน..... สิงหาคม..... พ.ศ.....67.....												หน่วยงาน.....The Base Height Phuket.....		
รายการ	ค่าเฉลี่ยสระว่ายน้ำ			สถานะ		ปริมาณสารเคมีเติม (kg.)				ปริมาณ การใช้	ผู้ตรวจเช็ค	หมายเหตุ		
	CL	PH	Salt	ปกติ	แก้ไข	CL	โซดา แอช Na <sub>2</sub> CO <sub>3</sub>	กรด เกลือ	เกลือ					
วันที่	1	7.0	7.6	-	-	-	-	-	-	-	-	-		
	2	7.0	7.6	-	-	-	-	-	-	-	-	-		
	3	7.0	7.6	-	-	-	-	-	-	-	-	-		
	4	7.0	7.6	-	-	-	-	-	-	-	-	-		
	5	7.0	7.6	-	-	-	-	-	-	-	-	-		
	6	7.0	7.6	-	-	-	-	-	-	-	-	-		
	7	7.0	7.6	-	-	-	-	-	-	-	-	-		
	8	7.0	7.6	-	-	-	-	-	-	-	-	-		
	9	7.0	7.6	-	-	-	-	-	-	-	-	-		
	10	7.0	7.6	-	-	-	-	-	-	-	-	-		
	11	7.0	7.6	-	-	-	-	-	-	-	-	-		
	12	7.0	7.6	-	-	-	-	-	-	-	-	-		
	13	7.0	7.6	-	-	-	-	-	-	-	-	-		
	14	7.0	7.6	-	-	-	-	-	-	-	-	-		
	15	7.0	7.6	-	-	-	-	-	-	-	-	-		
	16	7.0	7.6	-	-	-	-	-	-	-	-	-		
	17	7.0	7.6	-	-	-	-	-	-	-	-	-		
	18	7.0	7.6	-	-	-	-	-	-	-	-	-		
	19	7.0	7.6	-	-	-	-	-	-	-	-	-		
	20	7.0	7.6	-	-	-	-	-	-	-	-	-		
	21	7.0	7.6	-	-	-	-	-	-	-	-	-		
	22	7.0	7.6	-	-	-	-	-	-	-	-	-		
	23	7.0	7.6	-	-	-	-	-	-	-	-	-		
	24	7.0	7.6	-	-	-	-	-	-	-	-	-		
	25	7.0	7.6	-	-	-	-	-	-	-	-	-		
	26	7.0	7.6	-	-	-	-	-	-	-	-	-		
	27	7.0	7.6	-	-	-	-	-	-	-	-	-		
	28	7.0	7.6	-	-	-	-	-	-	-	-	-		
	29	7.0	7.6	-	-	-	-	-	-	-	-	-		
	30	7.0	7.6	-	-	-	-	-	-	-	-	-		
	31	7.0	7.6	-	-	-	-	-	-	-	-	-		
ตรวจสอบโดย												วันที่ 1/9/67		

บริหารงานโดย บริษัท พันธ์ พืชพรรณที่ จำกัด

FRM-PHR-062 Rev.001 15 Aug 2020

ตารางตรวจเช็คสระว่ายน้ำ.....14.....												หน่วยงาน.....The Base Height Phuket.....		
เดือน..... สิงหาคม..... พ.ศ.....67.....														
รายการ	ค่าเฉลี่ยสระว่ายน้ำ			สถานะ		ปริมาณสารเคมีเติม (kg.)				ปริมาณการใช้	ผู้ตรวจเช็ค	หมายเหตุ		
	CL	PH	Salt	ปกติ	แก้ไข	CL	โซดาแอช Na <sub>2</sub> CO <sub>3</sub>	กรดเกลือ	เกลือ					
วันที่	1	7.0	7.2	-	/	-	-	-	-					
2	7.0	7.2	-	/	-	-	-	-	-					
3	7.0	7.2	-	/	-	-	-	-	-					
4	7.0	7.2	-	/	-	-	-	-	-					
5	7.0	7.2	-	/	-	-	-	-	-					
6	7.0	7.2	-	/	-	-	-	-	-					
7	7.0	7.2	-	/	-	-	-	-	-					
8	7.0	7.2	-	/	-	-	-	-	-					
9	7.0	7.2	-	/	-	-	-	-	-					
10	7.0	7.2	-	/	-	-	-	-	-					
11	7.0	7.2	-	/	-	-	-	-	-					
12	7.0	7.2	-	/	-	-	-	-	-					
13	7.0	7.2	-	/	-	-	-	-	-					
14	7.0	7.2	-	/	-	-	-	-	-					
15	7.0	7.2	-	/	-	-	-	-	-					
16	7.0	7.2	-	/	-	-	-	-	-					
17	7.0	7.2	-	/	-	-	-	-	-					
18	7.0	7.2	-	/	-	-	-	-	-					
19	7.0	7.2	-	/	-	-	-	-	-					
20	7.0	7.2	-	/	-	-	-	-	-					
21	7.0	7.2	-	/	-	-	-	-	-					
22	7.0	7.2	-	/	-	-	-	-	-					
23	7.0	7.2	-	/	-	-	-	-	-					
24	7.0	7.2	-	/	-	-	-	-	-					
25	7.0	7.2	-	/	-	-	-	-	-					
26	7.0	7.2	-	/	-	-	-	-	-					
27	7.0	7.2	-	/	-	-	-	-	-					
28	7.0	7.2	-	/	-	-	-	-	-					
29	7.0	7.2	-	/	-	-	-	-	-					
30	7.0	7.2	-	/	-	-	-	-	-					
31	7.0	7.2	-	/	-	-	-	-	-					
ตรวจสอบโดย												วันที่	1/9/67	

บริหารงานโดย บริษัท พันธ์ พืชพรรณที่ จำกัด

FRM-PHR-062 Rev.001 15 Aug 2020











เอกสารแนบที่ 9  
รายงานการฉีดยาฆ่าแมลง

---





บริษัท คิวลิตี้ ฟูล จำกัด  
QUALITY FULL CO., LTD.

84/126 หมู่ 6 ตำบลวัดชิด อำเภอมือง จังหวัดภูเก็ต 83000 โทร. 083-1730419, 084-3058118  
84/126 Moo 6 T.Vichit A.Muang Phuket 83000 Tel. 083-1730419, 084-3058118  
E-mail : qualityfull@hotmail.com

Service Report  
รายงานการเข้าทำบริการ

เลขที่ 77 No 3801

Contract No. QPF-230801/1  
สัญญาฉบับที่ QPF-230801/1  
Employer บริษัท อสมท จำกัด (มหาชน) Resident บริษัท อสมท จำกัด (มหาชน)  
ชื่อผู้จ้าง บริษัท อสมท จำกัด (มหาชน) ชื่อ 09/259 น. 10 เป็นเอกสิทธิ์ ด.จ.จ.ก.น.น.  
สถานที่ บ้านท่าเรือ อ.เมือง จ.ภูเก็ต 83000  
Tel. Service location  
โทรศัพท์ สถานที่ให้บริการ 1002 หมู่ 10 อ.เมือง จ.ภูเก็ต  
Date 6-9-64 Time 13.00 น.  
วันที่ทำบริการ 6-9-64 เวลา 13.00 น.

Service area พื้นที่ให้บริการ	Kind of insect ชนิดของแมลง	Chemical use สารเคมีที่ใช้	Result of inspection ผลการตรวจสอบ	Remarks หมายเหตุ
บริเวณสวนสาธารณะ	ปลวก	อีริฟิมทา		ปลวกบริเวณสวนสาธารณะ
บริเวณอาคาร	ปลวก	อีริฟิมทา		ปลวกบริเวณอาคาร
บริเวณสวนสาธารณะ	ปลวก	อีริฟิมทา		ปลวกบริเวณสวนสาธารณะ
บริเวณอาคาร	ปลวก	อีริฟิมทา		ปลวกบริเวณอาคาร
บริเวณสวนสาธารณะ	ปลวก	อีริฟิมทา		ปลวกบริเวณสวนสาธารณะ



บริษัท คิวลิตี้ ฟูล จำกัด  
QUALITY FULL CO., LTD.

84/126 หมู่ 6 ตำบลวัดชิด อำเภอมือง จังหวัดภูเก็ต 83000 โทร. 083-1730419, 084-3058118  
84/126 Moo 6 T.Vichit A.Muang Phuket 83000 Tel. 083-1730419, 084-3058118  
E-mail : qualityfull@hotmail.com

Service Report  
รายงานการเข้าทำบริการ

เลขที่ 77 No 3818

Contract No. QPF-230801/1  
สัญญาฉบับที่ QPF-230801/1  
Employer บริษัท อสมท จำกัด (มหาชน) Resident บริษัท อสมท จำกัด (มหาชน)  
ชื่อผู้จ้าง บริษัท อสมท จำกัด (มหาชน) ชื่อ 09/259 น. 10 เป็นเอกสิทธิ์ ด.จ.จ.ก.น.น.  
สถานที่ บ้านท่าเรือ อ.เมือง จ.ภูเก็ต 83000  
Tel. Service location  
โทรศัพท์ สถานที่ให้บริการ 1002 หมู่ 10 อ.เมือง จ.ภูเก็ต  
Date 11-10-64 Time 13.00 น.  
วันที่ทำบริการ 11-10-64 เวลา 13.00 น.

Service area พื้นที่ให้บริการ	Kind of insect ชนิดของแมลง	Chemical use สารเคมีที่ใช้	Result of inspection ผลการตรวจสอบ	Remarks หมายเหตุ
บริเวณสวนสาธารณะ	ปลวก	อีริฟิมทา		ปลวกบริเวณสวนสาธารณะ
บริเวณอาคาร	ปลวก	อีริฟิมทา		ปลวกบริเวณอาคาร
บริเวณสวนสาธารณะ	ปลวก	อีริฟิมทา		ปลวกบริเวณสวนสาธารณะ
บริเวณอาคาร	ปลวก	อีริฟิมทา		ปลวกบริเวณอาคาร
บริเวณสวนสาธารณะ	ปลวก	อีริฟิมทา		ปลวกบริเวณสวนสาธารณะ



บริษัท คออลิตี้ ฟูล จำกัด  
QUALITY FULL CO., LTD.

84/126 หมู่ 6 ตำบลวัดชิด อำเภอมือง จังหวัดภูเก็ต 83000 โทร. 083-1730419, 084-3058118  
84/126 Moo 6 T.Vichit A.Muang Phuket 83000 Tel. 083-1730419, 084-3058118  
E-mail : qualityfull@hotmail.com

เลขที่ 76

Service Report  
รายงานการเข้าทำบริการ

No 3785

Contract No.

83011-1103419-18

Employer

ผู้ว่าราชการอำเภอเมือง จังหวัดภูเก็ต โทร. 083-1730419, 084-3058118

ชื่อผู้จ้าง

นายอำเภอเมือง จังหวัดภูเก็ต

Tel.

083-1730419, 084-3058118

Date

31/10/57

วันที่ทำบริการ

31/10/57

Time

10.00 น.

สถานที่ทำบริการ

บริเวณหน้าศาลากลางจังหวัดภูเก็ต

Service location

บริเวณหน้าศาลากลางจังหวัดภูเก็ต

Remarks

ตรวจสอบและกำจัดแมลง

พบแมลงวันลาย

และแมลงวันลาย

และแมลงวันลาย

และแมลงวันลาย

และแมลงวันลาย

และแมลงวันลาย

และแมลงวันลาย

และแมลงวันลาย

และแมลงวันลาย

และแมลงวันลาย

และแมลงวันลาย

และแมลงวันลาย

และแมลงวันลาย

และแมลงวันลาย

และแมลงวันลาย

และแมลงวันลาย

และแมลงวันลาย

และแมลงวันลาย

และแมลงวันลาย

และแมลงวันลาย

และแมลงวันลาย

และแมลงวันลาย

และแมลงวันลาย

เอกสารแนบที่ 10

ใบเสร็จจมูลฝอย

---

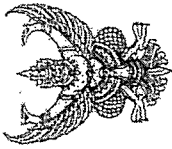

ที่ ภก ๕๖๐๐๕/

สำนักงานให้ทุนการศึกษา  
ถนนวิเศษ ภก ๕๖๐๐๐

เรื่อง ขอแจ้งค่าธรรมเนียมกับขอยื่น

เรียน คุณ นิติคุณและนายสหาย

เจ้าของอาคารเลขที่ ๙๙/๓๕๙ ถนน...

ตามเทศบัญญัติเทศบาลนครภูเก็ต เรื่อง การกำหนดสิ่งปลูกสร้างและพื้นที่ พ.ศ. ๒๕๕๕ กำหนดให้  
ผู้มีหน้าที่ชำระค่าธรรมเนียมกับการกับขอยื่น คือผู้ครอบครองสถานที่ อาคารหรือคณะสถาน นั้น

จากการตรวจสอบพบว่าอาคารเลขที่ ๙๙/๓๕๙ ขอย ถนน...

เทศบาลนครภูเก็ต จึงขอความร่วมมือมายังท่าน ได้ดำเนินการชำระค่าธรรมเนียมกับขอยื่นและขอยื่น  
ส่วนพัฒนาภายใต้ สำนักงานคลัง (ขึ้น๑) เทศบาลนครภูเก็ต หากท่านไม่สะดวกโปรดติดต่อเจ้าหน้าที่ผู้รับผิดชอบ  
คุณทริฎยา สงวนวงศ์ โทร ๐๗๖ - ๒๑๑๖๓๔ ต่อ ๑๐๘ นับจากวันที่ได้รับหนังสือนี้ หวังว่าคงได้รับความร่วมมือ  
จากท่านด้วยดี จึงขอขอบคุณมา ณ โอกาสนี้

อนึ่ง หากท่านมีปัญหาในการกับขอยื่น โปรดแจ้งให้เทศบาลทราบ ในวันและเวลาดำเนินการ ได้ที่กอง  
สาธารณสุข งานรักษาความสะอาด โทรศัพท์ ๐๗๖-๒๑๑๕๗๐

ขอแสดงความนับถือ

ส่วนพัฒนาได้ สำนักงานคลัง  
โทร. ๐๗๖-๒๑๑๓๐๐  
โทรสาร. ๐๗๖-๒๑๑๓๗๔

๐๗๖ - ๒๑๑๖๓๔

"ผู้เก็บสาคัดที่ ร่วมใจกันดี รักสถาบันพระมหากษัตริย์"



ที่ ภก ๕๖๐๐๕/

สำนักงานให้ทุนการศึกษา  
ถนนวิเศษ ภก ๕๖๐๐๐

เรื่อง ขอแจ้งค่าธรรมเนียมกับขอยื่น

เรียน คุณ นิติคุณและนายสหาย

เจ้าของอาคารเลขที่ ๙๙/๓๕๙ ถนน...

ตามเทศบัญญัติเทศบาลนครภูเก็ต เรื่อง การกำหนดสิ่งปลูกสร้างและพื้นที่ พ.ศ. ๒๕๕๕ กำหนดให้  
ผู้มีหน้าที่ชำระค่าธรรมเนียมกับการกับขอยื่น คือผู้ครอบครองสถานที่ อาคารหรือคณะสถาน นั้น

จากการตรวจสอบพบว่าอาคารเลขที่ ๙๙/๓๕๙ ขอย ถนน...

เทศบาลนครภูเก็ต จึงขอความร่วมมือมายังท่าน ได้ดำเนินการชำระค่าธรรมเนียมกับขอยื่นและขอยื่น  
ส่วนพัฒนาภายใต้ สำนักงานคลัง (ขึ้น๑) เทศบาลนครภูเก็ต หากท่านไม่สะดวกโปรดติดต่อเจ้าหน้าที่ผู้รับผิดชอบ  
คุณทริฎยา สงวนวงศ์ โทร ๐๗๖ - ๒๑๑๖๓๔ ต่อ ๑๐๘ นับจากวันที่ได้รับหนังสือนี้ หวังว่าคงได้รับความร่วมมือ  
จากท่านด้วยดี จึงขอขอบคุณมา ณ โอกาสนี้

อนึ่ง หากท่านมีปัญหาในการกับขอยื่น โปรดแจ้งให้เทศบาลทราบ ในวันและเวลาดำเนินการ ได้ที่กอง  
สาธารณสุข งานรักษาความสะอาด โทรศัพท์ ๐๗๖-๒๑๑๕๗๐

ขอแสดงความนับถือ

ส่วนพัฒนาได้ สำนักงานคลัง  
โทร. ๐๗๖-๒๑๑๓๐๐  
โทรสาร. ๐๗๖-๒๑๑๓๗๔

๐๗๖ - ๒๑๑๖๓๔

"ผู้เก็บสาคัดที่ ร่วมใจกันดี รักสถาบันพระมหากษัตริย์"



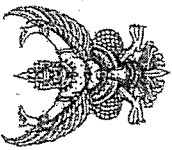

ที่ ภก ๕๖๐๐๕/

สำนักงานเทศบาลนครภูเก็ต  
ถนนบริพัตร ภก ๕๖๐๐๐

เรื่อง ขอแจ้งค่าธรรมเนียมเกี่ยวกับขยะมูล

เรียน คุณ โฉมคณเดชะบงส์โชติภักดิ์

เจ้าของอาคารเลขที่ ๙๙/๓๕๙ ถนน พนมยงค์

ตามเทศบัญญัติเทศบาลนครภูเก็ต เรื่อง การกำจัดสิ่งปฏิกูลและมูลฝอย พ.ศ. ๒๕๔๕ กำหนดให้  
ผู้มีหน้าที่ชำระค่าธรรมเนียมเกี่ยวกับการเก็บขนมูลฝอย คือผู้ครอบครองสถานที่ อาคารหรือคณะสถาน นั้น

จากการตรวจสอบพบว่าอาคารเลขที่ ๙๙/๓๕๙ ซอย ถนน พนมยงค์  
ตำบลตลาดใหญ่ ยังมีได้ชำระค่าธรรมเนียมเก็บขนมูลฝอยจำนวน ๑ เดือน คือตั้งแต่เดือน ๑๑ ถึงเดือน ๑๒  
ถึงเดือน ๑๒ รวมเป็นเงิน ๓,๐๐๐ บาท (สามพันบาทถ้วน)

เทศบาลนครภูเก็ต จึงขอความร่วมมือมายังท่าน ได้ดำเนินการชำระค่าธรรมเนียมเก็บขนขยะมูลฝอย  
ส่วนพัฒนารายได้ สำนักการคลัง (ขึ้น ๑) เทศบาลนครภูเก็ต หากท่านไม่สะดวกโปรดติดต่อเจ้าหน้าที่ผู้รับผิดชอบ  
คุณศิริวิบูลยา สงวนวงศ์ โทร ๐๙๖-๒๑๑๖๓๔ ต่อ ๑๐๘ นับจากวันที่ได้รับหนังสือนี้ หวังว่าคงได้รับความร่วมมือ  
จากท่านด้วยดี จึงขอขอบคุณมา ณ โอกาสนี้

อนึ่ง หากท่านมีปัญหาในการเก็บขยะ โปรดแจ้งให้เทศบาลทราบ ในวันและเวลาดำเนินการ ได้ที่กอง  
สาธารณสุข งานรักษาความสะอาด โทรศัพท์ ๐๙๖-๒๑๑๕๗๐

ขอแสดงความนับถือ

สำนักงานรายได้ สำนักการคลัง  
โทร. ๐๙๖-๒๑๑๓๐๐  
โทรสาร. ๐๙๖-๒๑๑๓๗๔  
๐๙๖ - ๔๒.๔.๒๐.๙๐ - ๔๒๖

"ถูกต้องตามคดี ร่วมใจกันดี รักษาบ้านพระมหาจักรี"



ที่ ภก ๕๖๐๐๕/

สำนักงานเทศบาลนครภูเก็ต  
ถนนบริพัตร ภก ๕๖๐๐๐

เรื่อง ขอแจ้งค่าธรรมเนียมเกี่ยวกับขยะมูล

เรียน คุณ โฉมคณเดชะบงส์โชติภักดิ์

เจ้าของอาคารเลขที่ ๙๙/๓๕๙ ถนน พนมยงค์

ตามเทศบัญญัติเทศบาลนครภูเก็ต เรื่อง การกำจัดสิ่งปฏิกูลและมูลฝอย พ.ศ. ๒๕๔๕ กำหนดให้  
ผู้มีหน้าที่ชำระค่าธรรมเนียมเกี่ยวกับการเก็บขนมูลฝอย คือผู้ครอบครองสถานที่ อาคารหรือคณะสถาน นั้น

จากการตรวจสอบพบว่าอาคารเลขที่ ๙๙/๓๕๙ ซอย ถนน พนมยงค์  
ตำบลตลาดใหญ่ ยังมีได้ชำระค่าธรรมเนียมเก็บขนมูลฝอยจำนวน ๑ เดือน คือตั้งแต่เดือน ๑๑ ถึงเดือน ๑๒  
ถึงเดือน ๑๒ รวมเป็นเงิน ๓,๐๐๐ บาท (สามพันบาทถ้วน)

เทศบาลนครภูเก็ต จึงขอความร่วมมือมายังท่าน ได้ดำเนินการชำระค่าธรรมเนียมเก็บขนขยะมูลฝอย  
ส่วนพัฒนารายได้ สำนักการคลัง (ขึ้น ๑) เทศบาลนครภูเก็ต หากท่านไม่สะดวกโปรดติดต่อเจ้าหน้าที่ผู้รับผิดชอบ  
คุณศิริวิบูลยา สงวนวงศ์ โทร ๐๙๖-๒๑๑๖๓๔ ต่อ ๑๐๘ นับจากวันที่ได้รับหนังสือนี้ หวังว่าคงได้รับความร่วมมือ  
จากท่านด้วยดี จึงขอขอบคุณมา ณ โอกาสนี้

อนึ่ง หากท่านมีปัญหาในการเก็บขยะ โปรดแจ้งให้เทศบาลทราบ ในวันและเวลาดำเนินการ ได้ที่กอง  
สาธารณสุข งานรักษาความสะอาด โทรศัพท์ ๐๙๖-๒๑๑๕๗๐

ขอแสดงความนับถือ

สำนักงานรายได้ สำนักการคลัง  
โทร. ๐๙๖-๒๑๑๓๐๐  
โทรสาร. ๐๙๖-๒๑๑๓๗๔  
๐๙๖ - ๔๒.๔.๒๐.๙๐ - ๔๒๖

"ถูกต้องตามคดี ร่วมใจกันดี รักษาบ้านพระมหาจักรี"

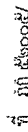

สำนักงานแม่เหล็กไฟฟ้านครภูเก็ต  
ถนนบริพัตร ภก ๘๓๐๐๐

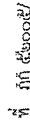

สำนักงานส่งเสริมการค้าในต่างประเทศ  
ถนนวิจิตร ภา ๘๓๐๐๐

เรื่อง ยอแจ้งคำธรรมเตือนแก่ประชาชนมุส

เรียน คุณ ได้บุคคลเดอะเบสไปทบทวน  
เจ้าของอาคารเลขที่ 99/359 ถนน หนึ่งหมื่นกิโลเมตร

เรื่อง ขอแจ้งคำฉ้อฉลเบี่ยงเบนกับขบวนการขบวนการ

เรียน คุณ ชูศักดิ์-เดช  
 วันที่ ๓๐-๖-๖๓  
 เรียน ข้าราชการ  
 ข้าราชการ

คนที่ให้สัมภาษณ์บอกว่า การทำคดีถึงขั้นฎีกาและฎีกา ๒๔๔๕ นั้น ผู้หนึ่งที่เข้าร่วมกับเขาคือคนในครอบครัว อาครหรือคนในครอบครัว

ความทนทานยอดเยี่ยมได้ทดสอบความคงทนเป็นพิเศษ เรื่อง การกำจัดสิ่งสกปรกและผลย่อย พ.ศ. ๒๕๕๕ กำหนดให้ ผู้หันมาพึ่งพาธรรมชาติมาอยู่กับคนอยู่สบาย คือผู้รอบรู้กับสถานที่ อาคารหรือแหล่งสถาปัตยกรรมที่ผู้มาพึ่งพาธรรมชาติมาอยู่กับคนอยู่สบาย นั้น

จากการตรวจสอบพบรายการเลขที่ 99/359 ของ..... กรม.....  
ต้นฉบับ..... ได้มีการชำระค่าธรรมเนียมกับมูลนิธิ.....  
..... 1..... เดือน.....  
..... 3,000..... บาท (สามพันบาทถ้วน)  
..... 3,000..... บาท (สามพันบาทถ้วน)

ดำเนินการตรวจสอบพบรายการเลขที่ ๑๙ / ๒๕ พฤษภาคม - กุมภาพันธ์  
คำนำหน้าไป ใช้สิทธิ์ค่าธรรมเนียมกับมูลค่าอย่างอื่นได้ คือเงินคงเหลือไว้ใช้ต่อไป  
ดังต่อไปนี้ : โฉนดเลข ๑๐๔๘ บท รบมปเดิม ๒๐๐๓-บท (ฉบับพิมพ์ครั้งที่ ๖)

เทศบาลนครภูเก็ต จึงขอความร่วมมือท่าน ได้ดำเนินการชำระค่าธรรมเนียมเก็บขยะมูลฝอย ส่วนพัฒนารายได้ สำนักการคลัง (ขึ้นด.) เทศบาลนครภูเก็ต หากท่านไม่สะดวกไปติดต่อเจ้าหน้าที่ผู้รับผิดชอบ คุณหิวัญญา สงวนวงศ์ โทร ๐๗๖ - ๒๑๑๖๔๔ ต่อ ๑๐๘ นั้นจำวนที่ได้รับหนังสือนี้ หวังว่าคงได้รับความร่วมมือ จากท่านด้วยดี จึงขอขอบคุณมา ณ โอกาสนี้

เทศบาลนครภูเก็ต จึงขอความร่วมมือจากท่าน ได้ดำเนินการชำระค่าธรรมเนียบแก่หน่วยงานที่เกี่ยวข้อง ส่วนทหารรายได้ ถ้ามีการคลัง (เช่น) เทศบาลนครภูเก็ต หากท่านประสงค์จะนำหลักฐานติดขอ คุณหญิงวิภา สารามณ์ โทร ๐๗๖ - ๒๑๑๒๓๔ ต่อ ๓๐๘ นับจากวันที่ได้รับหนังสือนี้ หวังว่าคงได้รับความร่วมมือ จากท่านด้วยดี จึงขอขอบคุณมา ณ โอกาสนี้

อึ้ง หากทำมีปัญหาก็ขอโทษนะ โปรดแจ้งให้เทศบาลทราบ ในวันและเวลาราชการ ได้ทง  
 สาธารณสุข งานรักษาความสะอาด โทรลัท ๐๗๕-๒๑๑๕๙๐

อนึ่ง หากท่านมีเป้าหมายในการเก็บขยะ ไปตักถังให้เทศบาลทราบ ในวันและเวลาดังกล่าว ได้หรือไม่

ขอแสดงความนับถือ

ขอแสดงความนับถือ

10

ส่วนพัฒนาบารายได้ สำนักการคลัง  
โทร. ๐๙๖-๒๒๑๓๐๐  
โทรสาร. ๐๙๖-๒๒๑๓๕๕

ส่วนพัฒนารายได้ สำนักการคลัง  
โทร. ๐๙๖-๒๒๓๓๐๐  
โทรสาร. ๐๙๖-๒๒๓๓๐๑

067-11-20

Aug 9<sup>th</sup>. Oct 7<sup>th</sup> 64. - 68)

"คุณเศรษฐาโมทย์ ร่วมใจภักดิ์ รักสถาบันพระมหากษัตริย์"

“เกิดสามัคคี ร่วมใจแก้คดี รักสถาบันพระมหากษัตริย์”

“เกิดสามัคคี ร่วมใจแก้คดี รักสถาบันพระมหากษัตริย์”

เอกสารแนบที่ 11  
ใบแจ้งหนี้ไฟฟ้า/น้ำ

---

การไฟฟ้าส่วนภูมิภาค  
PROVINCIAL ELECTRICITY AUTHORITY

## หนังสือแจ้งค่าไฟฟ้า

เลขที่ มท.5307.60/012809676242

การไฟฟ้าส่วนภูมิภาคจังหวัดภูเก็ต

เรื่อง แจ้งค่าไฟฟ้า

วันที่ 04 สิงหาคม พ.ศ. 2567

เรียน ท่านผู้ใช้ไฟฟ้า นิติบุคคลอาคารชุดเดอะ เบส ไฮท์ - ภูเก็ต

ที่อยู่สำหรับแจ้งค่าไฟฟ้า: 99/359 ถ.หงษ์หยกภูเก็ต ต.ตลาดใหญ่ อ.เมืองภูเก็ต จ.ภูเก็ต 83000

ที่อยู่สถานที่ใช้ไฟฟ้า: 99/359 ถ.หงษ์หยกภูเก็ต ต.ตลาดใหญ่ อ.เมืองภูเก็ต จ.ภูเก็ต 83000

การไฟฟ้าส่วนภูมิภาค ขอแจ้งค่าไฟฟ้าประจำเดือนกรกฎาคม พ.ศ. 2567 (07/2567) ตามรายละเอียดดังนี้

รหัสการไฟฟ้า		หมายเลขผู้ใช้ไฟฟ้า		รหัสเครื่องวัด		ประเภทอัตรา		แรงดัน		ตัวคูณ		วันที่อ่านหน่วย	
K06101		KPUK9704 - 020019970096		27730263		3224		22-33 KV		3000		31/07/2567	
		เลขอ่านครั้งหลัง	เลขอ่านครั้งก่อน	กิโลวัตต์/หน่วย/กิโลวาร์		จำนวนเงิน (บาท)							
พลังไฟฟ้าสูงสุด (กิโลวัตต์)	P	7.114	7.047	45.22		6,011.09		ค่า FT ระบบผลิต (บาท/หน่วย) 0.3972					
	OP	6.687	6.621	44.54				ค่า FT ระบบส่ง (บาท/หน่วย) 0.0000					
	H	6.797	6.736	41.17				ค่า FT ระบบจำหน่าย (บาท/หน่วย) 0.0000					
								รวมค่า FT (บาท/หน่วย) 0.3972					
								หน่วยที่คิดค่า FT (หน่วย) 23,057.47					
								รวมจำนวนเงินค่า FT (บาท) 9,158.43					
พลังงานไฟฟ้า (หน่วย)	P	เฉลี่ย	-	9931.50		41,552.40							
	OP	เฉลี่ย	-	7288.87		34,176.09							
	H	เฉลี่ย	-	5837.10									
		ค่าบริการ 312.24 บาท ได้รับการอุดหนุน 0.00 บาท				312.24							
		ค่าไฟฟ้าฐาน				82,051.82							
กิโลวาร์		1.840	1.827	8.77									

รวมเงินที่ต้องชำระ = กำหมื่นเจ็ดพันห้าร้อยเก้าสิบสี่บาทเก้าสิบเจ็ดสตางค์=

โปรดชำระภายในวันที่ 19 สิงหาคม พ.ศ. 2567 (ท่านอยู่ระหว่างการหักบัญชีธนาคาร/บัตรเครดิต)

หมายเหตุ: ท่านสามารถชำระเงินดังกล่าวได้ที่สำนักงานการไฟฟ้าเท่านั้น

จึงเรียนมาเพื่อโปรดชำระเงินภายในวันที่กำหนดต่อไปด้วย จะขอบคุณยิ่ง

การไฟฟ้าส่วนภูมิภาค

"เอกสารนี้ออกโดยระบบอัตโนมัติ จึงไม่ต้องการลงนาม"

ติดต่อ: การไฟฟ้าส่วนภูมิภาคจังหวัดภูเก็ต

ทง.119-รต.49 | หากมีการเปลี่ยนแปลงหมายเลขโทรสารหรือ Email Address กรุณาแจ้งการไฟฟ้าส่วนภูมิภาค ก่อนการจัดส่งหนังสือแจ้งค่าไฟฟ้ารอบถัดไป

ตารางคำนวณค่าสาธารณูปโภคประจำเดือน กรกฎาคม 2567

จำนวนหน่วยไฟฟ้าที่ใช้งาน

รายละเอียด	ม.ค.	ก.พ.	มี.ค.	เม.ย.	พ.ค.	มิ.ย.	ก.ค.	ก.ย.	ต.ค.	พ.ย.	ธ.ค.	รวม
จำนวนเงินตามใบแจ้งหนี้	112,919.84	113,420.94	128,655.73	119,741.54	116,654.72	101,207.95	97,594.97					790,195.89 บาท
จำนวนหน่วยรวมตามใบแจ้งหนี้	27,046.00	27,037.99	31,105.00	28,833.00	28,326.00	24,659.00	23,057.47					190,064.46 kWh
ราคาต่อหน่วย	4.18	4.19	4.14	4.15	4.12	4.10	4.23					4.16 บาท
จำนวนหน่วย ส่วนกลาง A	26,133.00	26,275.99	30,349.00	28,549.00	27,930.00	24,306.00	22,733.47					186,272.46 ยูนิต
จำนวนหน่วย AIS	275.00	233.00	264.00	200.00	279.00	247.00	225.00					1,723.00 ยูนิต
จำนวนหน่วย TRUE	118.00	98.00	110.00	84.00	121.00	106.00	90.00					736.00 ยูนิต
จำนวนหน่วย ตู้ 7-11	520.00	431.00	382.00									1,333.00 ยูนิต
จำนวนหน่วย												- ยูนิต
จำนวนหน่วย												- ยูนิต
จำนวนหน่วย												
จำนวนหน่วย												
ยอดรวมทั้งหมด	27,046.00	27,037.99	31,105.00	28,833.00	28,326.00	24,659.00	23,057.47	-				190,064.46 ยูนิต

จำนวนน้ำประปาที่ใช้งาน

รายละเอียด	ม.ค.	ก.พ.	มี.ค.	เม.ย.	พ.ค.	มิ.ย.	ก.ค.	ส.ค.	ก.ย.	ต.ค.	พ.ย.	ธ.ค.	รวม
จำนวนเงินรวมตามใบแจ้งหนี้	48,179.96	41,465.51	42,129.65	48,548.04	46,385.57	38,770.92	27,705.51						293,205.16 บาท
จำนวนหน่วยรวมตามใบแจ้งหนี้	2,228.00	1,937.00	1,965.00	2,244.00	2,150.00	1,819.00	1,338.00						13,681.00 หน่วย
ราคาต่อหน่วย	21.62	21.42	21.44	21.63	21.57	21.31	20.71						21.39 บาท
จำนวนหน่วย ส่วนกลาง A	175.00	-	32.00	117.00	346.00	219.00	144.00		-	-	-	-	259.00 หน่วย
จำนวนหน่วย ลูกบ้าน	2,053.00	2,304.00	1,967.00	2,127.00	1,850.00	1,699.00	1,482.00						13,422.00 หน่วย
จำนวนหน่วย													- หน่วย
จำนวนหน่วย													- หน่วย
จำนวนหน่วย													- หน่วย
จำนวนหน่วย													- หน่วย
จำนวนหน่วย													- หน่วย
จำนวนหน่วย													- หน่วย
ยอดรวมทั้งหมด	2,228.00	1,937.00	1,965.00	2,244.00	2,150.00	1,819.00	1,338.00	-	-	-	-	-	13,681.00 หน่วย

28

## ตารางสรุปเปรียบเทียบรายจ่ายสาธารณูปโภคประจำเดือน กรกฎาคม 2567

## ค่าไฟฟ้า (ก่อนรวม VAT 7%)

รายละเอียด	ม.ค.	ก.พ.	มี.ค.	เม.ย.	พ.ค.	มิ.ย.	ก.ค.	ส.ค.	ก.ย.	ต.ค.	พ.ย.	ธ.ค.	รวม
ส่วนกลาง A	191,970.97	193,013.50	117,316.62	110,805.71	107,483.55	93,232.83	89,928.58						723,759.86 บาท
AIS	1,073.04	913.46	1,020.51	776.25	1,073.83	947.44	899.05						6,694.59 บาท
TRUE	466.43	384.20	425.21	326.02	465.71	409.59	391.52						2,859.80 บาท
ตู้ 7-11	2,029.02	1,689.71	1,476.65	-	-	-	-						5,195.39 บาท
													- บาท
													- บาท
													- บาท
ยอดรวม	105,532.56	106,000.88	120,239.00	111,907.98	109,023.10	94,586.87	91,210.25	-	-	-	-	-	738,500.64 บาท

## ภาษีมูลค่าเพิ่ม (VAT 7%)

รายละเอียด	ม.ค.	ก.พ.	มี.ค.	เม.ย.	พ.ค.	มิ.ย.	ก.ค.	ส.ค.	ก.ย.	ต.ค.	พ.ย.	ธ.ค.	รวม
ส่วนกลาง A	7,137.90	7,210.95	8,212.16	7,756.40	7,523.85	6,526.30	6,295.03						50,663 บาท
AIS	75.11	63.94	71.44	54.34	75.17	66.32	62.30						469 บาท
TRUE	32.23	26.89	29.75	22.62	32.60	28.46	27.41						200 บาท
ตู้ 7-11	142.03	118.28	103.37	-	-	-	-						364 บาท
													- บาท
													- บาท
													- บาท
ยอดรวม	7,387.28	7,420.06	8,416.73	7,833.56	7,631.62	6,621.08	6,384.72	-	-	-	-	-	51,695.05 บาท

## ค่าไฟฟ้าสุทธิ (รวม VAT 7%)

รายละเอียด	ม.ค.	ก.พ.	มี.ค.	เม.ย.	พ.ค.	มิ.ย.	ก.ค.	ส.ค.	ก.ย.	ต.ค.	พ.ย.	ธ.ค.	รวม
จำนวนหน่วย	27,045.00	27,037.99	31,105.00	28,633.00	28,326.00	24,659.00	23,057.47	-	-	-	-	-	190,064.46 หน่วย
ราคาต่อหน่วย	4.18	4.19	4.14	4.15	4.12	4.10	4.23						4.16 บาท
งบประมาณ	135,000.00	135,000.00	135,000.00	135,000	135,000	125,000	125,000	125,000.00	125,000.00	125,000.00	125,000.00	125,000.00	1,550,000.00 บาท
ส่วนกลาง A	109,107.97	110,224.45	125,528.78	118,562.11	115,007.40	99,759.13	95,223.58						774,413.42 บาท
AIS	1,148.15	977.41	1,091.95	830.59	1,149.00	1,013.76	952.35						7,163.22 บาท
TRUE	492.65	411.10	454.98	348.55	498.31	435.05	419.04						3,059.99 บาท
ตู้ 7-11	2,171.05	1,807.99	1,580.32	-	-	-	-						5,559.06 บาท
													- บาท
													- บาท
													- บาท
ยอดรวม Supplier	3,811.87	3,195.49	3,126.95	1,179.43	1,647.32	1,448.82	1,371.39	-	-	-	-	-	15,782.27 บาท
ยอดรวมทั้งหมด	112,919.84	113,420.94	128,655.73	119,741.54	116,654.72	101,207.95	97,594.07	-	-	-	-	-	790,195.69 บาท
งบประมาณสูง/ต่ำกว่ารายจ่าย													775,586.58 บาท

กราฟสรุปเปรียบเทียบรายจ่ายสาธารณูปโภค (ค่าไฟฟ้า)

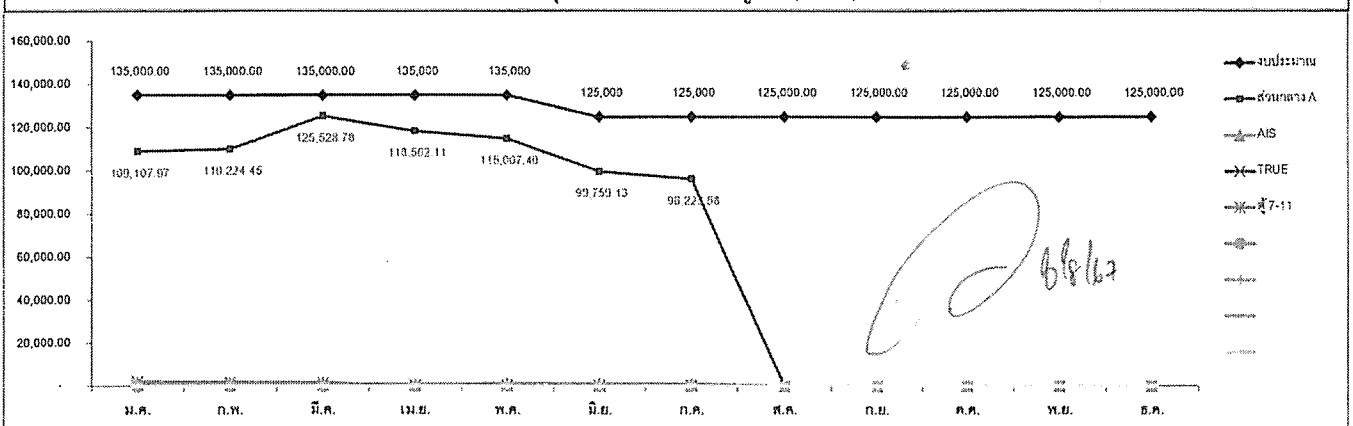

การไฟฟ้าส่วนภูมิภาค  
PROVINCIAL ELECTRICITY AUTHORITY

## หนังสือแจ้งค่าไฟฟ้า

เลขที่ มท.5307.60/312510019094

การไฟฟ้าส่วนภูมิภาคจังหวัดภูเก็ต

เรื่อง แจ้งค่าไฟฟ้า

วันที่ 04 กันยายน พ.ศ. 2567

เรียน ท่านผู้ใช้ไฟฟ้า นิติบุคคลอาคารชุดเดอะ เบสท์ - ภูเก็ต

ที่อยู่สำหรับแจ้งค่าไฟฟ้า: 99/359 ถ.หงษ์หยกภูเก็ต ต.ตลาดใหญ่ อ.เมืองภูเก็ต จ.ภูเก็ต 83000

ที่อยู่สถานที่ใช้ไฟฟ้า: 99/359 ถ.หงษ์หยกภูเก็ต ต.ตลาดใหญ่ อ.เมืองภูเก็ต จ.ภูเก็ต 83000

การไฟฟ้าส่วนภูมิภาค ขอแจ้งค่าไฟฟ้าประจำเดือนสิงหาคม พ.ศ. 2567 (08/2567) ตามรายละเอียดดังนี้

รหัสการไฟฟ้า	หมายเลขผู้ใช้ไฟฟ้า	รหัสเครื่องวัด	ประเภทอัตรา	แรงดัน	ตัวคูณ	วันที่อ่านหน่วย
K06101	KPUK9830 - 020019970096	6500648786	3224	22-33 KV	3000	31/08/2567

		เลขอ่านครั้งหลัง	เลขอ่านครั้งก่อน	กิโลวัตต์/หน่วย/กิโลวาร์	จำนวนเงิน (บาท)		
พลังไฟฟ้าสูงสุด เก้า P (กิโลวัตต์)	OP	7.181	7.114	201.00	6,476.35	ค่า FT ระบบผลิต (บาท/หน่วย)	0.3972
	H	6.753	6.687	198.00		ค่า FT ระบบส่ง (บาท/หน่วย)	0.0000
	H	6.863	6.797	198.00		ค่า FT ระบบจำหน่าย (บาท/หน่วย)	0.0000
	ใหม่ P	0.063	0.000	48.72		รวมค่า FT (บาท/หน่วย)	0.3972
	OP	0.062	0.000	47.99		หน่วยที่คิดค่า FT (หน่วย)	26,138.00
	H	0.065	0.000	47.99		รวมจำนวนเงินค่า FT (บาท)	10,382.01
พลังงานไฟฟ้า เก้า P (หน่วย)	OP	เฉลี่ย	-	31014.00	41,762.47		
	H	962.060	954.110	23850.00	42,066.13		
	H	1042.970	1034.670	24900.00		ค่าไฟฟ้าฐาน	90,617.19
	ใหม่ P	3.390	0.000	9981.71		ค่าไฟฟ้า + ค่า FT	100,999.20
	OP	2.420	0.000	7540.09		ค่าเพาเวอร์แฟคเตอร์	
	H	3.550	0.000	8616.20			
ค่าบริการ 312.24 บาท ได้รับการอุดหนุน 0.00 บาท					312.24	รวมเงินค่าไฟฟ้า	100,999.20
ค่าไฟฟ้าฐาน					90,617.19	ภาษีมูลค่าเพิ่ม 7 %	7,069.94
กิโลวาร์		1.855	1.840	45.00		รวมเงินที่ต้องชำระ	108,069.14
		0.015	0.000	10.91			

เปลี่ยนมิเตอร์ 23/08/2567

	ระบบผลิต (บาท)	ระบบส่ง (บาท)	ระบบจำหน่าย (บาท)
ค่าพลังไฟฟ้าสูงสุด			6,476.35
ค่าพลังงานไฟฟ้า	76,736.60	7,092.00	
การอุดหนุนค่าไฟฟ้า			
ค่า FT	10,382.01		

กว.ใหม่ P189.00, OP186.00, H195.00

หักมิเตอร์ย่อย 81,706.00 หน่วย

รวมเงินที่ต้องชำระ =หนึ่งแสนแปดพันหกสิบเก้าบาทสิบสี่สตางค์=

โปรดชำระภายในวันที่ 19 กันยายน พ.ศ. 2567 (ท่านอยู่ระหว่างการหักบัญชีธนาคาร/บัตรเครดิต)

หมายเหตุ: ท่านสามารถชำระเงินดังกล่าวได้ที่สำนักงานการไฟฟ้าเท่านั้น

จึงเรียนมาเพื่อโปรดชำระเงินภายในวันที่กำหนดต่อไปด้วย จะขอบคุณยิ่ง

การไฟฟ้าส่วนภูมิภาค

"เอกสารนี้ออกโดยระบบอัตโนมัติ จึงไม่ต้องมีการลงนาม"

ติดต่อ: การไฟฟ้าส่วนภูมิภาคจังหวัดภูเก็ต

ทง.119-รต.49 | หากมีการเปลี่ยนแปลงหมายเลขโทรสารหรือ Email Address กรุณาแจ้งการไฟฟ้าส่วนภูมิภาค ก่อนการจัดส่งหนังสือแจ้งค่าไฟฟ้ารอบถัดไป

ตารางคำนวณค่าสาธารณูปโภคประจำเดือน สิงหาคม 2567

จำนวนหน่วยไฟฟ้าที่ใช้

รายละเอียด	ม.ค.	ก.พ.	มี.ค.	เม.ย.	พ.ค.	มิ.ย.	ก.ค.	ส.ค.	ก.ย.	ต.ค.	พ.ย.	ธ.ค.	รวม
จำนวนเงินรวมตามใบแจ้งหนี้	112,913.84	113,420.94	128,655.73	119,741.54	116,654.72	101,207.95	97,594.97	108,069.14					898,264.83 บาท
จำนวนหน่วยรวมตามใบแจ้งหนี้	27,046.00	27,037.99	31,105.00	28,833.00	28,326.00	24,659.00	23,057.47	26,138.00					216,202.46 kWh
ราคาต่อหน่วย	4.18	4.19	4.14	4.15	4.12	4.10	4.23	4.13					4.16 บาท
จำนวนหน่วย ส่วนกลาง A	26,153.00	26,275.99	30,348.00	28,549.00	27,926.00	24,306.00	22,733.47	26,796.00					212,068.46 หน่วย
จำนวนหน่วย AIS	275.00	233.00	264.00	200.00	279.00	247.00	225.00	236.00					1,959.00 หน่วย
จำนวนหน่วย TRUE	118.00	98.00	110.00	84.00	121.00	106.00	99.00	106.00					842.00 หน่วย
จำนวนหน่วย ตู้ 7-11	590.00	431.00	382.00										1,333.00 หน่วย
จำนวนหน่วย													- หน่วย
จำนวนหน่วย													- หน่วย
จำนวนหน่วย													
จำนวนหน่วย													
จำนวนหน่วย													
ยอดรวมทั้งหมด	27,046.00	27,037.99	31,105.00	28,833.00	28,326.00	24,659.00	23,057.47	26,138.00					216,202.46 หน่วย

จำนวนน้ำประปาที่ใช้

รายละเอียด	ม.ค.	ก.พ.	มี.ค.	เม.ย.	พ.ค.	มิ.ย.	ก.ค.	ส.ค.	ก.ย.	ต.ค.	พ.ย.	ธ.ค.	รวม
จำนวนเงินรวมตามใบแจ้งหนี้	48,179.96	41,486.51	42,129.65	48,548.04	46,385.57	38,770.92	27,705.51	33,180.70					326,385.86 บาท
จำนวนหน่วยรวมตามใบแจ้งหนี้	2,228.00	1,937.00	1,965.00	2,244.00	2,150.00	1,819.00	1,338.00	1,576.00					15,257.00 หน่วย
ราคาต่อหน่วย	21.62	21.42	21.44	21.63	21.57	21.31	20.71	21.05					21.35 บาท
จำนวนหน่วย ส่วนกลาง A	176.00	367.00	32.00	117.00	300.00	210.00	144.00	54.00					313.00 หน่วย
จำนวนหน่วย ยุกบ้าน	2,053.00	2,304.00	1,997.00	2,127.00	1,850.00	1,009.00	1,482.00	1,522.00					14,944.00 หน่วย
จำนวนหน่วย													- หน่วย
จำนวนหน่วย													- หน่วย
จำนวนหน่วย													- หน่วย
จำนวนหน่วย													
จำนวนหน่วย													
จำนวนหน่วย													
จำนวนหน่วย													
ยอดรวมทั้งหมด	2,228.00	1,937.00	1,965.00	2,244.00	2,150.00	1,819.00	1,338.00	1,576.00					15,257.00 หน่วย

12/9/67



ตารางสรุปเปรียบเทียบรายจ่ายสาธารณูปโภคประจำเดือน สิงหาคม 2567

ค่าไฟฟ้า (ก่อนรวม VAT 7%)

รายละเอียด	ม.ค.	ก.พ.	มี.ค.	เม.ย.	พ.ค.	มิ.ย.	ก.ค.	ส.ค.	ก.ย.	ต.ค.	พ.ย.	ธ.ค.	รวม
ส่วนกลาง A	101,970.07	103,013.50	117,316.02	110,805.71	107,403.55	93,232.83	89,928.58	99,677.68					823,428.54 บาท
AIS	1,073.04	913.45	1,020.51	776.25	1,073.83	947.44	890.05	911.92					7,606.52 บาท
TRUE	460.43	384.20	425.21	326.02	465.71	405.59	391.52	403.59					3,269.40 บาท
ตู้ 7-11	2,029.02	1,589.71	1,475.65	-	-	-	-	-					5,195.39 บาท
													- บาท
													- บาท
													- บาท
ยอดรวม	105,532.56	106,000.86	120,239.00	111,907.98	109,023.10	94,586.87	91,210.25	100,999.20	-	-	-	-	839,499.84 บาท

ภาษีมูลค่าเพิ่ม (VAT 7%)

รายละเอียด	ม.ค.	ก.พ.	มี.ค.	เม.ย.	พ.ค.	มิ.ย.	ก.ค.	ส.ค.	ก.ย.	ต.ค.	พ.ย.	ธ.ค.	รวม
ส่วนกลาง A	7,137.90	7,210.95	8,212.16	7,755.40	7,523.65	5,526.30	6,255.00	6,977.44					57,640 บาท
AIS	75.11	63.91	71.44	54.34	75.17	66.32	62.30	63.83					532 บาท
TRUE	32.23	26.89	29.76	22.82	32.60	28.46	27.41	28.67					229 บาท
ตู้ 7-11	142.03	116.26	103.37	-	-	-	-	-					364 บาท
													- บาท
													- บาท
													- บาท
ยอดรวม	7,387.28	7,420.06	8,416.73	7,833.56	7,631.62	6,621.08	6,384.72	7,069.94	-	-	-	-	58,764.99 บาท

ค่าไฟฟ้าสุทธิ (รวม VAT 7%)

รายละเอียด	ม.ค.	ก.พ.	มี.ค.	เม.ย.	พ.ค.	มิ.ย.	ก.ค.	ส.ค.	ก.ย.	ต.ค.	พ.ย.	ธ.ค.	รวม
จำนวนหน่วย	27,046.00	27,037.99	31,105.00	28,833.00	28,326.00	24,659.00	23,057.47	25,139.00	-	-	-	-	216,202.46 หน่วย
ราคาต่อหน่วย	4.18	4.19	4.14	4.15	4.12	4.10	4.23	4.13					4.16 บาท
งบประมาณ	135,000.00	135,000.00	135,000.00	135,000	135,000	125,000	125,000	125,000.00	125,000.00	125,000.00	125,000.00	125,000.00	1,550,000.00 บาท
ส่วนกลาง A	109,107.97	110,224.45	125,528.78	118,562.11	115,007.40	99,759.13	96,223.58	106,655.12					881,068.54 บาท
AIS	1,148.15	977.41	1,001.95	830.59	1,149.00	1,013.76	952.35	975.76					8,138.97 บาท
TRUE	492.66	411.10	454.98	348.85	498.31	435.06	419.04	438.26					3,499.25 บาท
ตู้ 7-11	2,171.05	1,807.99	1,580.02	-	-	-	-	-					5,559.06 บาท
													- บาท
													- บาท
													- บาท
ยอดรวม Supplier	3,811.87	3,196.49	3,126.95	1,179.43	1,647.32	1,448.82	1,371.39	1,414.02	-	-	-	-	17,196.28 บาท
ยอดรวมทั้งหมด	112,919.84	113,420.94	128,655.73	119,741.54	116,654.72	101,207.95	97,594.97	108,069.14	-	-	-	-	898,264.83 บาท
งบประมาณสูงสุด/ค่า กวำรายจ่าย													668,931.46 บาท

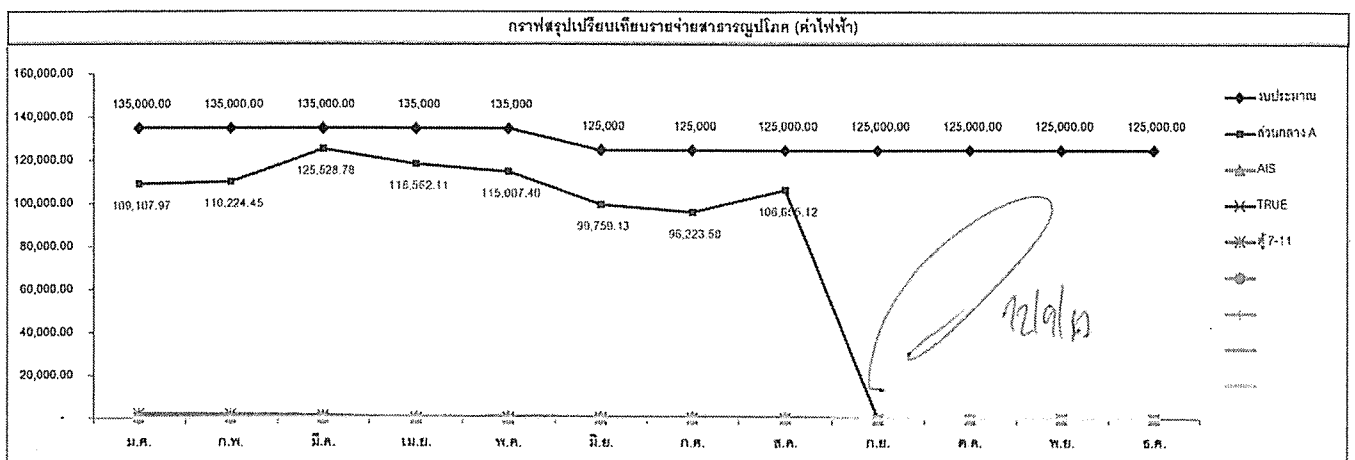



การไฟฟ้าส่วนภูมิภาค  
PROVINCIAL ELECTRICITY AUTHORITY

## หนังสือแจ้งค่าไฟฟ้า

เลขที่ มท.5307.60/012609774073

การไฟฟ้าส่วนภูมิภาคจังหวัดภูเก็ต

เรื่อง แจ้งค่าไฟฟ้า

วันที่ 03 ตุลาคม พ.ศ. 2567

เรียน ท่านผู้ใช้ไฟฟ้า นิติบุคคลอาคารชุดเดอะ เบส ไฮท์ - ภูเก็ต

ที่อยู่สำหรับแจ้งค่าไฟฟ้า: 99/359 ถ.หงษ์หยกภูเก็ต ต.ตลาดใหญ่ อ.เมืองภูเก็ต จ.ภูเก็ต 83000

ที่อยู่สถานที่ใช้ไฟฟ้า: 99/359 ถ.หงษ์หยกภูเก็ต ต.ตลาดใหญ่ อ.เมืองภูเก็ต จ.ภูเก็ต 83000

การไฟฟ้าส่วนภูมิภาค ขอแจ้งค่าไฟฟ้าประจำเดือนกันยายน พ.ศ. 2567 (09/2567) ตามรายละเอียดดังนี้

รหัสการไฟฟ้า		หมายเลขผู้ใช้ไฟฟ้า		รหัสเครื่องวัด		ประเภทอัตรา		แรงดัน		ตัวคูณ		วันที่อ่านหน่วย	
K06101		KPUK9830 - 020019970096		6500648786		3224		22-33 KV		3000		30/09/2567	

		เลขอ่านครั้งหลัง	เลขอ่านครั้งก่อน	กิโลวัตต์/หน่วย/กิโลวาร์	จำนวนเงิน (บาท)		
พลังไฟฟ้าสูงสุด (กิโลวัตต์)	P	0.130	0.063	49.06	6,521.55	ค่า FT ระบบผลิต (บาท/หน่วย)	0.3972
	OP	0.127	0.062	47.59		ค่า FT ระบบส่ง (บาท/หน่วย)	0.0000
	H	0.137	0.065	52.72		ค่า FT ระบบจำหน่าย (บาท/หน่วย)	0.0000
พลังงานไฟฟ้า (หน่วย)	P	16.430	3.390	9547.58	39,946.12	รวมค่า FT (บาท/หน่วย)	0.3972
	OP	12.370	2.420	7285.15	38,298.92	หน่วยที่คิดค่า FT (หน่วย)	24,257.00
	H	13.690	3.550	7424.27		รวมจำนวนเงินค่า FT (บาท)	9,634.88
ค่าบริการ 312.24 บาท ได้รับการอุดหนุน 0.00 บาท					312.24		
ค่าไฟฟ้าฐาน					85,078.83		
กิโลวาร์		0.031	0.015	11.71		จำนวนเงิน (บาท)	
						ค่าไฟฟ้าฐาน	85,078.83
						ค่าไฟฟ้า + ค่า FT	94,713.71
						ค่าเพาเวอร์แฟคเตอร์	
						รวมเงินค่าไฟฟ้า	94,713.71
						ภาษีมูลค่าเพิ่ม 7 %	6,629.96
						รวมเงินที่ต้องชำระ	101,343.67

ระบบผลิต (บาท)	ระบบส่ง (บาท)	ระบบจำหน่าย (บาท)
ค่าพลังไฟฟ้าสูงสุด		6,521.55
ค่าพลังงานไฟฟ้า	71,461.48	6,783.56
การอุดหนุนค่าไฟฟ้า		
ค่า FT	9,634.88	

กว. P201.00, OP195.00, H216.00

หักมิเตอร์ย่อย 75,133.00 หน่วย

*Rulda*

รวมเงินที่ต้องชำระ = หนึ่งแสนหนึ่งพันสามร้อยสี่สิบสามบาทหกสิบเจ็ดสตางค์  
โปรดชำระภายในวันที่ 21 ตุลาคม พ.ศ. 2567 (ท่านอยู่ระหว่างการหักบัญชีธนาคาร/บัตรเครดิต)

หมายเหตุ: ท่านสามารถชำระเงินดังกล่าวได้ที่สำนักงานการไฟฟ้าเท่านั้น

จึงเรียนมาเพื่อโปรดชำระเงินภายในวันที่กำหนดต่อไปด้วย จะขอบคุณยิ่ง

การไฟฟ้าส่วนภูมิภาค

"เอกสารนี้ออกโดยระบบอัตโนมัติ จึงไม่ต้องมีการลงนาม"

ติดต่อ: การไฟฟ้าส่วนภูมิภาคจังหวัดภูเก็ต

ทง.119-รต.49 | หากมีการเปลี่ยนแปลงหมายเลขโทรสารหรือ Email Address กรุณาแจ้งการไฟฟ้าส่วนภูมิภาค ก่อนการจัดส่งหนังสือแจ้งค่าไฟฟารอบถัดไป

ตารางคำนวณค่าสาธารณูปโภคประจำเดือน กันยายน 2567

นางสุใจ นามปากกาเขียน

รายละเอียด		ม.ค.	ก.พ.	มี.ค.	เม.ย.	พ.ค.	มิ.ย.	ก.ค.	ก.ย.	ต.ค.	พ.ย.	ธ.ค.	รวม
จำนวนเงินรวมตามใบแจ้งหนี้		112,919.84	113,420.94	128,655.73	119,741.94	116,654.72	101,207.95	97,594.97	101,343.67				999,608.50 บาท
จำนวนหน่วยรวมตามใบแจ้งหนี้		27,046.00	27,037.99	31,105.00	28,833.00	28,326.00	24,659.00	23,057.47	24,257.00				240,459.46 kWh
ราคาต่อหน่วย		4.18	4.19	4.14	4.15	4.12	4.10	4.23	4.18				4.16 บาท
จำนวนหน่วย ส่วนกลาง A		26,133.00	26,276.99	30,349.00	28,549.00	27,926.00	24,306.00	22,733.47	23,943.00				236,011.46 ยูนิต
จำนวนหน่วย AIS		276.00	733.00	764.00	200.00	279.00	247.00	226.00	216.00				2,174.00 ยูนิต
จำนวนหน่วย TRUE		119.00	98.00	110.00	94.00	121.00	106.00	99.00	99.00				941.00 ยูนิต
จำนวนหน่วย ตู้ 7-11		520.00	431.00	382.00									1,333.00 ยูนิต
จำนวนหน่วย													- ยูนิต
จำนวนหน่วย													- ยูนิต
จำนวนหน่วย													
จำนวนหน่วย													
จำนวนหน่วย ยอดรวมทั้งหมด		27,046.00	27,037.99	31,105.00	28,833.00	28,326.00	24,659.00	23,057.47	24,257.00				240,459.46 ยูนิต

จำนวนน้ำประปาที่ใช้

[illegible]

ตารางสรุปเปรียบเทียบรายจ่ายสาธารณูปโภคประจำเดือน กันยายน 2567

ค่าไฟฟ้า (ก่อนรวม VAT 7%)

รายละเอียด	ม.ค.	ก.พ.	มี.ค.	เม.ย.	พ.ค.	มิ.ย.	ก.ค.	ส.ค.	ก.ย.	ต.ค.	พ.ย.	ธ.ค.	รวม
ส่วนกลาง A	101,970.07	103,013.50	117,316.52	110,805.71	107,483.55	93,232.83	89,928.58	99,577.65	93,487.67				916,916.21 บาท
AIS	1,073.04	913.46	1,020.51	776.25	1,073.83	947.44	690.05	911.92	859.49				8,446.00 บาท
TRUE	460.43	384.20	425.21	326.02	465.71	405.59	391.62	409.59	385.55				3,655.95 บาท
ตู้ 7-11	2,029.02	1,689.71	1,476.65	-	-	-	-	-	-				5,195.39 บาท
													- บาท
													- บาท
													- บาท
ยอดรวม	105,532.56	106,000.88	120,239.00	111,907.98	109,023.10	94,596.87	91,210.25	100,999.20	94,713.71				934,213.55 บาท

ภาษีมูลค่าเพิ่ม (VAT 7%)

รายละเอียด	ม.ค.	ก.พ.	มี.ค.	เม.ย.	พ.ค.	มิ.ย.	ก.ค.	ส.ค.	ก.ย.	ต.ค.	พ.ย.	ธ.ค.	รวม
ส่วนกลาง A	7,137.90	7,210.85	8,212.16	7,759.40	7,523.85	6,526.30	6,295.00	6,977.44	6,544.14				64,184 บาท
AIS	75.11	63.04	71.44	54.34	75.17	66.32	62.30	63.63	56.76				591 บาท
TRUE	32.23	26.89	29.76	22.82	32.60	28.46	27.41	29.67	27.08				256 บาท
ตู้ 7-11	142.03	118.28	103.37	-	-	-	-	-	-				364 บาท
													- บาท
													- บาท
													- บาท
ยอดรวม	7,387.28	7,420.06	8,416.73	7,833.56	7,631.62	6,621.08	6,384.72	7,069.94	6,629.96				65,394.95 บาท

ค่าไฟฟ้าสุทธิ (รวม VAT 7%)

รายละเอียด	ม.ค.	ก.พ.	มี.ค.	เม.ย.	พ.ค.	มิ.ย.	ก.ค.	ส.ค.	ก.ย.	ต.ค.	พ.ย.	ธ.ค.	รวม
จำนวนหน่วย	27,046.00	27,037.99	31,105.00	28,833.00	28,326.00	24,659.00	23,057.47	26,138.00	24,257.00	-	-	-	240,459.46 หน่วย
ราคาต่อหน่วย	4.18	4.19	4.14	4.15	4.12	4.10	4.23	4.13	4.18				4.16 บาท
งบประมาณ	135,000.00	135,000.00	135,000.00	135,000	135,000	125,000	125,000	125,000.00	125,000.00	125,000.00	125,000.00	125,000.00	1,550,000.00 บาท
ส่วนกลาง A	109,107.97	110,224.45	125,528.78	118,562.11	115,007.40	99,759.13	96,223.58	106,655.12	100,031.80				981,100.35 บาท
AIS	1,148.15	977.41	1,091.95	830.59	1,149.00	1,013.76	952.35	975.76	898.25				9,037.22 บาท
TRUE	492.66	411.10	454.98	348.85	498.31	435.09	419.04	438.26	413.51				3,911.87 บาท
ตู้ 7-11	2,171.05	1,807.99	1,580.02	-	-	-	-	-	-				5,559.06 บาท
													- บาท
													- บาท
													- บาท
ยอดรวม Supplier	3,011.87	3,196.49	3,126.05	1,179.43	1,047.32	1,440.82	1,371.39	1,414.02	1,311.87	-	-	-	18,508.15 บาท
ยอดรวมทั้งหมด	112,919.84	113,420.94	128,655.73	119,741.54	116,654.72	101,207.95	97,594.97	108,069.14	101,343.67	-	-	-	999,608.50 บาท
งบประมาณสูง/ต่ำกว่ารายจ่าย													568,899.65 บาท

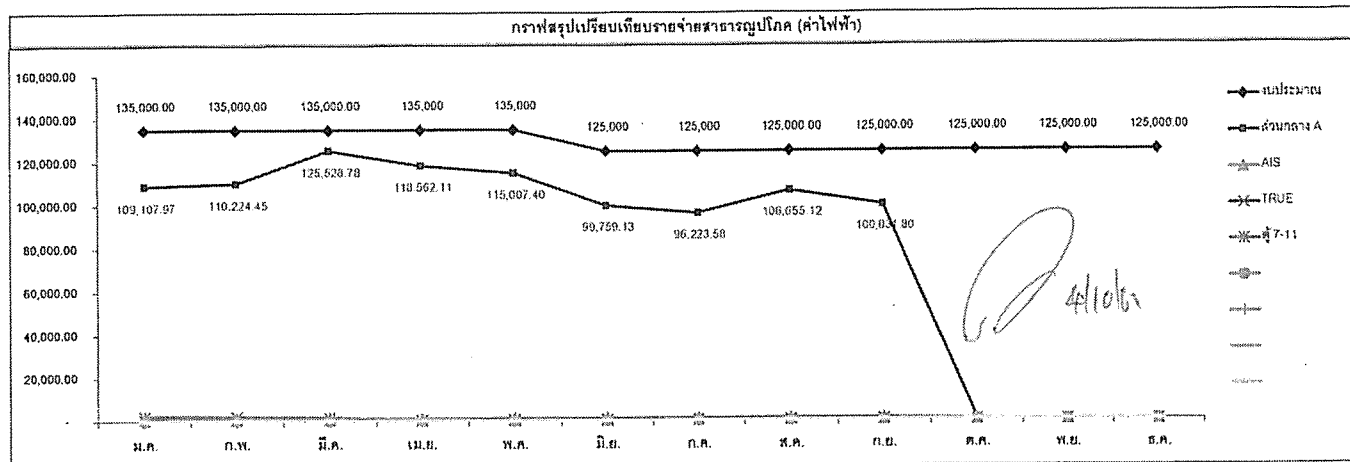



การไฟฟ้าส่วนภูมิภาค  
PROVINCIAL ELECTRICITY AUTHORITY

## หนังสือแจ้งค่าไฟฟ้า

เลขที่ มท.5307.60/378505305858

การไฟฟ้าส่วนภูมิภาคจังหวัดภูเก็ต

เรื่อง แจ้งค่าไฟฟ้า

วันที่ 02 พฤศจิกายน พ.ศ. 2567

เรียน ท่านผู้ใช้ไฟฟ้า นิติบุคคลอาคารชุดเดอะ เบส ไฮท์ - ภูเก็ต

ที่อยู่สำหรับแจ้งค่าไฟฟ้า: 99/359 ถ.พงษ์พหลโยธิน ต.ตลาดใหญ่ อ.เมืองภูเก็ต จ.ภูเก็ต 83000

ที่อยู่สถานที่ใช้ไฟฟ้า: 99/359 ถ.พงษ์พหลโยธิน ต.ตลาดใหญ่ อ.เมืองภูเก็ต จ.ภูเก็ต 83000

การไฟฟ้าส่วนภูมิภาค ขอแจ้งค่าไฟฟ้าประจำเดือนตุลาคม พ.ศ. 2567 (10/2567) ตามรายละเอียดดังนี้

รหัสการไฟฟ้า	หมายเลขผู้ใช้ไฟฟ้า	รหัสเครื่องวัด	ประเภทอัตรา	แรงดัน	ตัวคูณ	วันที่อ่านหน่วย
K06101	KPUK9830 - 020019970096	6500648786	3224	22-33 KV	3000	31/10/2567

		เลขอ่านครั้งหลัง	เลขอ่านครั้งก่อน	กิโลวัตต์/หน่วย/กิโลวาร์	จำนวนเงิน (บาท)		
พลังไฟฟ้าสูงสุด (กิโลวัตต์)	P	0.202	0.130	48.37	6,429.82	ค่า FT ระบบผลิต (บาท/หน่วย)	0.3972
	OP	0.198	0.127	47.70		ค่า FT ระบบส่ง (บาท/หน่วย)	0.0000
	H	0.202	0.137	43.67		ค่า FT ระบบจำหน่าย (บาท/หน่วย)	0.0000
						รวมค่า FT (บาท/หน่วย)	0.3972
						หน่วยที่คิดค่า FT (หน่วย)	25,319.99
						รวมจำนวนเงินค่า FT (บาท)	10,057.10
พลังงานไฟฟ้า (หน่วย)	P	32.160	16.430	10567.35	44,212.73		
	OP	23.980	12.370	7799.55	38,411.47		
	H	24.040	13.690	6953.09			
ค่าบริการ 312.24 บาท ได้รับการอุดหนุน 0.00 บาท					312.24		
ค่าไฟฟ้าฐาน					89,366.26		
กิโลวาร์		0.045	0.031	9.41			
ระบบผลิต (บาท)		ระบบส่ง (บาท)		ระบบจำหน่าย (บาท)			
ค่าพลังไฟฟ้าสูงสุด				6,429.82			
ค่าพลังงานไฟฟ้า		75,116.10	7,508.10				
การอุดหนุนค่าไฟฟ้า							
ค่า FT		10,057.10					

ค่าไฟฟ้าฐาน	89,366.26
ค่าไฟฟ้า + ค่า FT	99,423.36
ค่าเพาเวอร์แฟคเตอร์	
รวมเงินค่าไฟฟ้า	99,423.36
ภาษีมูลค่าเพิ่ม 7 %	6,959.64
รวมเงินที่ต้องชำระ	106,383.00

กว. P216.00, OP213.00, H195.00

หักมิเตอร์ย่อย 87,750.00 หน่วย

รวมเงินที่ต้องชำระ = หนึ่งแสนหกพันสามร้อยแปดสิบสามบาทถ้วน =

โปรดชำระภายในวันที่ 19 พฤศจิกายน พ.ศ. 2567 (ท่านอยู่ระหว่างการหักบัญชีธนาคาร/บัตรเครดิต)

หมายเหตุ: ท่านสามารถชำระเงินดังกล่าวได้ที่สำนักงานการไฟฟ้าท่านั้น

จึงเรียนมาเพื่อโปรดชำระเงินภายในวันที่กำหนดต่อไปด้วย จะขอบคุณยิ่ง

การไฟฟ้าส่วนภูมิภาค

"เอกสารนี้ออกโดยระบบอัตโนมัติ จึงไม่ต้องมีการลงนาม"

ติดต่อ: การไฟฟ้าส่วนภูมิภาคจังหวัดภูเก็ต

กท.119-รต.49 | หากมีการเปลี่ยนแปลงหมายเลขโทรสารหรือ Email Address กรุณาแจ้งการไฟฟ้าส่วนภูมิภาค ก่อนการจัดส่งหนังสือแจ้งค่าไฟฟ้ารอบถัดไป

การปฏิวัติเปลี่ยนแปลง

รายละเอียด	ม.ค.	ก.พ.	มี.ค.	เม.ย.	พ.ค.	มิ.ย.	ก.ค.	ก.ย.	ต.ค.	พ.ย.	ธ.ค.	รวม
จำนวนเงินรวมตามใบแจ้งหนี้	112,919.84	113,420.94	128,655.73	119,741.54	116,654.72	101,207.95	97,594.97	101,343.67	106,383.00			1,105,991.50 บาท
จำนวนหน่วยรวมตามใบแจ้งหนี้	27,046.00	27,037.99	31,105.00	28,833.00	28,326.00	24,659.00	23,057.47	24,257.00	25,319.99			265,779.45 kWh
ราคาต่อหน่วย	4.18	4.19	4.14	4.15	4.12	4.10	4.23	4.18	4.20			4.16 บาท
จำนวนหน่วย ส่วนกลาง A	23,133.00	20,275.99	30,349.00	28,549.00	27,926.00	24,306.00	22,733.17	23,796.00	24,979.99			260,991.45 ยูนิต
จำนวนหน่วย AIS	275.00	233.00	264.00	200.00	279.00	247.00	226.00	215.00	232.00			2,406.00 ยูนิต
จำนวนหน่วย TRUE	118.00	98.00	110.00	94.00	121.00	106.00	99.00	99.00	148.00			1,049.00 ยูนิต
จำนวนหน่วย ตู้ 7-11	520.00	431.00	382.00									1,333.00 ยูนิต
จำนวนหน่วย												ยูนิต
จำนวนหน่วย												ยูนิต
จำนวนหน่วย												ยูนิต
จำนวนหน่วย												ยูนิต
จำนวนหน่วย												ยูนิต
จำนวนหน่วย												ยูนิต
ยอดรวมทั้งหมด	27,046.00	27,037.99	31,105.00	28,833.00	28,326.00	24,659.00	23,057.47	24,257.00	25,319.99			265,779.45 ยูนิต

[illegible]

7/11/65

ตารางสรุปเปรียบเทียบรายจ่ายสาธารณูปโภคประจำเดือน ตุลาคม 2567

ค่าไฟฟ้า (ก่อนรวม VAT 7%)

รายละเอียด	ม.ค.	ก.พ.	มี.ค.	เม.ย.	พ.ค.	มิ.ย.	ก.ค.	ส.ค.	ก.ย.	ต.ค.	พ.ย.	ธ.ค.	รวม
ส่วนกลาง A	101,970.07	103,013.50	117,316.62	110,805.71	107,483.55	93,232.53	89,928.58	99,877.68	93,487.67	98,088.30			1,015,004.51 บาท
AIS	1,073.04	913.46	1,020.51	776.25	1,073.83	947.44	890.05	911.92	839.49	910.89			9,356.99 บาท
TRUE	460.43	384.20	425.21	325.02	465.71	406.59	391.62	409.59	386.55	424.08			4,080.03 บาท
ตู้ 7-11	2,029.02	1,589.71	1,476.65	-	-	-	-	-	-	-			5,195.39 บาท
													- บาท
													- บาท
													- บาท
ยอดรวม	105,532.56	106,000.88	120,239.00	111,907.98	109,023.10	94,586.67	91,210.25	100,999.20	94,713.71	99,423.36			1,033,636.92 บาท

ภาษีมูลค่าเพิ่ม (VAT 7%)

รายละเอียด	ม.ค.	ก.พ.	มี.ค.	เม.ย.	พ.ค.	มิ.ย.	ก.ค.	ส.ค.	ก.ย.	ต.ค.	พ.ย.	ธ.ค.	รวม
ส่วนกลาง A	7,137.90	7,210.95	8,212.16	7,756.40	7,523.85	6,526.30	6,295.00	5,977.44	6,544.14	6,860.18			71,050 บาท
AIS	75.11	63.94	71.44	54.34	75.17	66.32	62.30	63.83	58.76	63.77			655 บาท
TRUE	32.23	26.89	29.76	22.82	32.60	28.46	27.41	28.67	27.06	29.69			286 บาท
ตู้ 7-11	142.03	118.28	103.37	-	-	-	-	-	-	-			364 บาท
													- บาท
													- บาท
													- บาท
ยอดรวม	7,387.28	7,420.06	8,416.73	7,833.56	7,631.62	6,621.08	6,384.72	7,069.94	6,629.96	6,959.64			72,354.58 บาท

ค่าไฟฟ้าสุทธิ (รวม VAT 7%)

รายละเอียด	ม.ค.	ก.พ.	มี.ค.	เม.ย.	พ.ค.	มิ.ย.	ก.ค.	ส.ค.	ก.ย.	ต.ค.	พ.ย.	ธ.ค.	รวม
จำนวนหน่วย	27,046.00	27,037.99	31,105.00	28,833.00	28,326.00	24,659.00	23,057.47	26,136.00	24,257.00	26,319.99			265,779.45 หน่วย
ราคาค่าหน่วย	4.18	4.19	4.14	4.15	4.12	4.10	4.23	4.13	4.18	4.20			4.16 บาท
งบประมาณ	135,000.00	135,000.00	135,000.00	135,000	135,000	125,000	125,000	125,000.00	125,000.00	125,000.00	125,000.00	125,000.00	1,550,000.00 บาท
ส่วนกลาง A	109,107.97	110,224.45	125,528.78	118,562.11	115,007.40	99,759.13	96,223.58	106,655.12	100,031.80	104,954.48			1,086,054.82 บาท
AIS	1,148.15	977.41	1,091.95	830.59	1,149.00	1,013.76	952.35	975.76	898.25	974.76			10,011.98 บาท
TRUE	492.66	411.10	454.99	348.85	498.31	435.06	419.04	438.26	413.61	453.77			4,365.63 บาท
ตู้ 7-11	2,171.05	1,807.89	1,580.02	-	-	-	-	-	-	-			5,559.66 บาท
													- บาท
													- บาท
													- บาท
ยอดรวม Supplier	3,811.87	3,185.49	3,126.95	1,179.43	1,647.32	1,448.82	1,371.39	1,414.02	1,311.87	1,428.62			19,936.68 บาท
ยอดรวมทั้งหมด	112,919.84	113,420.94	128,655.73	119,741.54	116,654.72	101,207.95	97,594.97	108,069.14	101,343.67	106,383.00			1,105,991.50 บาท
งบประมาณสูงสุด/ค่า กว่ารายจ่าย													463,945.18 บาท

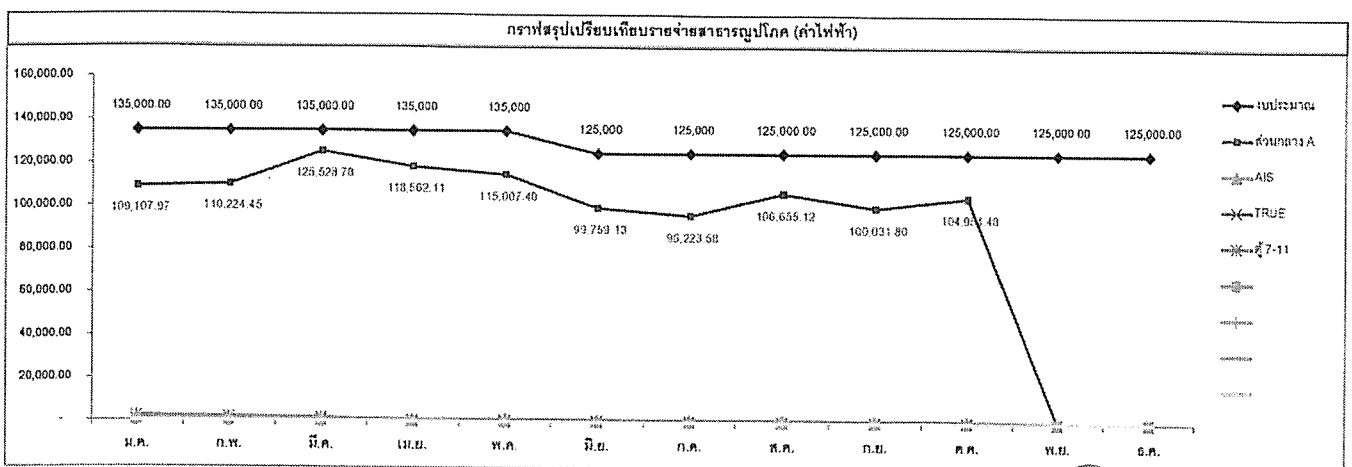

5/11/27



## หนังสือแจ้งค่าไฟฟ้า

การไฟฟ้าส่วนภูมิภาค  
PROVINCIAL ELECTRICITY AUTHORITY

เลขที่ มท.5307.60/428005320633

เรื่อง แจ้งค่าไฟฟ้า

เรียน ท่านผู้ใช้ไฟฟ้า นิติบุคคลอาคารชุดเดอะ เบส ไฮท์ - ภูเก็ต

การไฟฟ้าส่วนภูมิภาคจังหวัดภูเก็ต

วันที่ 04 ธันวาคม พ.ศ. 2567

ที่อยู่สำหรับแจ้งค่าไฟฟ้า: 99/359 ถ.หงษ์หยกภูเก็ต ต.ตลาดใหญ่ อ.เมืองภูเก็ต จ.ภูเก็ต 83000

ที่อยู่สถานที่ใช้ไฟฟ้า: 99/359 ถ.หงษ์หยกภูเก็ต ต.ตลาดใหญ่ อ.เมืองภูเก็ต จ.ภูเก็ต 83000

การไฟฟ้าส่วนภูมิภาค ขอแจ้งค่าไฟฟ้าประจำเดือนพฤศจิกายน พ.ศ. 2567 (11/2567) ตามรายละเอียดดังนี้

รหัสการไฟฟ้า	หมายเลขผู้ใช้ไฟฟ้า	รหัสเครื่องวัด	ประเภทอัตรา	แรงดัน	ตัวคูณ	วันที่อ่านหน่วย
K06101	KPUK9830 - 020019970096	6500648786	3224	22-33 KV	3000	30/11/2567

		เลขอ่านครั้งหลัง	เลขอ่านครั้งก่อน	กิโลวัตต์/หน่วย/กิโลวาร์	จำนวนเงิน (บาท)		
พลังไฟฟ้าสูงสุด (กิโลวัตต์)	P	0.278	0.202	44.76	5,949.95	ค่า FT ระบบผลิต (บาท/หน่วย)	0.3972
	OP	0.273	0.198	44.17		ค่า FT ระบบส่ง (บาท/หน่วย)	0.0000
	H	0.277	0.202	44.17		ค่า FT ระบบจำหน่าย (บาท/หน่วย)	0.0000
						รวมค่า FT (บาท/หน่วย)	0.3972
						หน่วยที่คิดค่า FT (หน่วย)	23,472.99
						รวมจำนวนเงินค่า FT (บาท)	9,323.47
พลังงานไฟฟ้า (หน่วย)	P	48.030	32.160	9345.62	39,101.14		
	OP	35.890	23.980	7013.63	36,783.46		
	H	36.120	24.040	7113.74			
		ค่าบริการ 312.24 บาท ได้รับการอุดหนุน 0.00 บาท			312.24		
		ค่าไฟฟ้าฐาน			82,146.79		
กิโลวาร์		0.060	0.045	8.83			
		ระบบผลิต (บาท)	ระบบส่ง (บาท)	ระบบจำหน่าย (บาท)	5,949.95		
ค่าพลังไฟฟ้าสูงสุด							
ค่าพลังงานไฟฟ้า		69,244.54	6,640.06				
การอุดหนุนค่าไฟฟ้า							
ค่า FT		9,323.47					

ค่าไฟฟ้าฐาน	82,146.79
ค่าไฟฟ้า + ค่า FT	91,470.26
ค่าเพาเวอร์แฟกเตอร์	
รวมเงินค่าไฟฟ้า	91,470.26
ภาษีมูลค่าเพิ่ม 7 %	6,402.92
รวมเงินที่ต้องชำระ	97,873.18

กว. P228.00, OP225.00, H225.00

หักมิเตอร์ย่อย 96,107.00 หน่วย

รวมเงินที่ต้องชำระ = เก้าหมื่นเจ็ดพันแปดร้อยเจ็ดสิบสามบาทสี่ปดสตางค์ =  
โปรดชำระภายในวันที่ 19 ธันวาคม พ.ศ. 2567 (ท่านอยู่ระหว่างการหักบัญชีธนาคาร/บัตรเครดิต)

หมายเหตุ: ท่านสามารถชำระเงินดังกล่าวได้ที่สำนักงานการไฟฟ้าท่านั้น

จึงเรียนมาเพื่อโปรดชำระเงินภายในวันที่กำหนดต่อไปด้วย จะขอบคุณยิ่ง

การไฟฟ้าส่วนภูมิภาค

"เอกสารนี้ออกโดยระบบอัตโนมัติ จึงไม่ต้องมีการลงนาม"

ติดต่อ: การไฟฟ้าส่วนภูมิภาคจังหวัดภูเก็ต

ทง.119-รต.49 | หากมีการเปลี่ยนแปลงหมายเลขโทรสารหรือ Email Address กรุณาแจ้งการไฟฟ้าส่วนภูมิภาค ก่อนการจัดส่งหนังสือแจ้งค่าไฟฟ้ารอบถัดไป



ตารางคำนวณค่าสาธารณูปโภคประจำเดือน พฤศจิกายน 2567

จำนวนหน่วยไฟฟ้าที่ใช้

รายละเอียด	ม.ค.	ก.พ.	มี.ค.	เม.ย.	พ.ค.	มิ.ย.	ก.ค.	ก.ย.	ต.ค.	พ.ย.	ธ.ค.	รวม
จำนวนเงินรวมตามใบแจ้งหนี้	112,919.84	113,420.94	128,655.73	119,741.54	116,654.72	101,207.95	97,594.97	101,343.67	106,383.00	97,873.18		1,203,864.68 บาท
จำนวนหน่วยรวมตามใบแจ้งหนี้	27,046.00	27,037.99	31,105.00	28,833.00	28,326.00	24,659.00	23,057.47	24,267.00	25,319.99	23,472.99		289,252.44 kWh
ราคาต่อหน่วย	4.18	4.19	4.14	4.15	4.12	4.10	4.23	4.18	4.20	4.17		4.16 บาท
จำนวนหน่วย ส่วนกลาง A	26,133.00	26,275.99	30,340.00	28,549.00	27,976.00	24,306.00	22,733.47	23,943.00	24,970.99	23,167.99		284,159.44 ยูนิต์
จำนวนหน่วย AIS	275.00	233.00	254.00	200.00	279.00	247.00	225.00	215.00	232.00	209.00		2,615.00 ยูนิต์
จำนวนหน่วย TRUE	118.00	98.00	110.00	84.00	121.00	106.00	99.00	99.00	108.00	95.00		1,145.00 ยูนิต์
จำนวนหน่วย ตู้ 7-11	520.00	431.00	382.00									1,333.00 ยูนิต์
จำนวนหน่วย												- ยูนิต์
จำนวนหน่วย												- ยูนิต์
จำนวนหน่วย												
จำนวนหน่วย												
ยอดรวมทั้งหมด	27,046.00	27,037.99	31,105.00	28,833.00	28,326.00	24,659.00	23,057.47	24,267.00	25,319.99	23,472.99	-	289,252.44 ยูนิต์

จำนวนน้ำประปาที่ใช้

รายละเอียด	ม.ค.	ก.พ.	มี.ค.	เม.ย.	พ.ค.	มิ.ย.	ก.ค.	ก.ย.	ต.ค.	พ.ย.	ธ.ค.	รวม
จำนวนเงินรวมตามใบแจ้งหนี้	48,179.96	41,486.51	42,129.65	48,548.04	46,385.57	38,770.92	27,705.51	29,844.98	30,236.06	36,378.40		422,845.30 บาท
จำนวนหน่วยรวมตามใบแจ้งหนี้	2,228.00	1,937.00	1,965.00	2,244.00	2,150.00	1,819.00	1,338.00	1,431.00	1,448.00	1,715.00		19,851.00 หน่วย
ราคาต่อหน่วย	21.62	21.42	21.44	21.63	21.57	21.31	20.71	20.86	20.86	21.21		21.25 บาท
จำนวนหน่วย ส่วนกลาง A	175.00	367.00	32.00	117.00	300.00	210.00	144.00	157.00	168.00	130.00		143.00 หน่วย
จำนวนหน่วย ตู้บ้าน	2,053.00	2,304.00	1,997.00	2,127.00	1,850.00	1,609.00	1,482.00	1,588.00	1,617.00	1,845.00		19,994.00 หน่วย
จำนวนหน่วย												- หน่วย
จำนวนหน่วย												- หน่วย
จำนวนหน่วย												- หน่วย
จำนวนหน่วย												
จำนวนหน่วย												
จำนวนหน่วย												
ยอดรวมทั้งหมด	2,228.00	1,937.00	1,965.00	2,244.00	2,150.00	1,819.00	1,338.00	1,431.00	1,448.00	1,715.00	-	19,851.00 หน่วย

9/12/60

ตารางสรุปเปรียบเทียบรายจ่ายสาธารณูปโภคประจำเดือน พฤศจิกายน 2567

ค่าไฟฟ้า (ก่อนรวม VAT 7%)

รายละเอียด	ม.ค.	ก.พ.	มี.ค.	เม.ย.	พ.ค.	มิ.ย.	ก.ค.	ส.ค.	ก.ย.	ต.ค.	พ.ย.	ธ.ค.	รวม
ส่วนกลาง A	101,979.97	103,013.59	117,316.82	110,805.71	107,483.55	93,232.83	89,926.58	99,677.68	93,487.67	98,088.30	90,281.73	-	1,105,286.24 บาท
AIS	1,073.34	913.46	1,020.51	776.25	1,073.83	947.44	890.05	911.92	839.49	910.99	814.44	-	10,171.43 บาท
TRUE	480.43	384.20	425.21	326.02	465.71	406.59	391.62	409.59	386.55	424.08	374.10	-	4,454.13 บาท
ตู้ 7-11	2,029.02	1,889.71	1,476.55	-	-	-	-	-	-	-	-	-	5,195.39 บาท
													- บาท
													- บาท
													- บาท
ยอดรวม	105,532.56	106,000.88	120,239.00	111,907.98	109,023.10	94,586.87	91,210.25	100,999.20	94,713.71	99,423.36	91,470.26	-	1,125,107.18 บาท

ภาษีมูลค่าเพิ่ม (VAT 7%)

รายละเอียด	ม.ค.	ก.พ.	มี.ค.	เม.ย.	พ.ค.	มิ.ย.	ก.ค.	ส.ค.	ก.ย.	ต.ค.	พ.ย.	ธ.ค.	รวม
ส่วนกลาง A	7,137.90	7,210.95	8,212.16	7,756.40	7,523.85	6,526.30	6,295.00	6,977.44	6,544.14	6,866.18	6,319.72	-	77,370 บาท
AIS	75.11	63.94	71.44	54.34	75.17	66.32	62.30	63.83	55.78	63.77	57.01	-	712 บาท
TRUE	32.23	26.89	29.76	22.82	32.60	28.46	27.41	28.67	27.68	29.69	26.19	-	312 บาท
ตู้ 7-11	142.03	115.28	103.37	-	-	-	-	-	-	-	-	-	364 บาท
													- บาท
													- บาท
													- บาท
ยอดรวม	7,387.28	7,420.06	8,416.73	7,833.56	7,631.62	6,621.08	6,384.72	7,069.94	6,628.96	6,959.64	6,402.92	-	78,757.50 บาท

ค่าไฟฟ้าสุทธิ (รวม VAT 7%)

รายละเอียด	ม.ค.	ก.พ.	มี.ค.	เม.ย.	พ.ค.	มิ.ย.	ก.ค.	ส.ค.	ก.ย.	ต.ค.	พ.ย.	ธ.ค.	รวม
จำนวนหน่วย	27,046.00	27,037.99	31,105.00	28,833.00	28,326.00	24,659.00	23,057.47	26,138.00	24,257.00	25,319.99	23,472.99	-	289,252.44 หน่วย
ราคาค่าหน่วย	4.18	4.19	4.14	4.15	4.12	4.10	4.23	4.13	4.18	4.20	4.17	-	4.16 บาท
งบประมาณ	135,000.00	135,000.00	135,000.00	135,000	135,000	125,000	125,000	125,000.00	125,000.00	125,000.00	125,000.00	125,000.00	1,550,000.00 บาท
ส่วนกลาง A	109,107.97	110,224.45	125,528.78	118,562.11	115,007.40	99,759.13	96,223.58	106,655.12	100,031.80	104,954.48	96,801.45	-	1,182,656.27 บาท
AIS	1,146.15	977.41	1,091.95	830.59	1,149.00	1,013.76	952.25	975.76	898.25	974.76	871.45	-	10,883.43 บาท
TRUE	492.56	411.10	454.98	348.85	498.31	435.06	419.04	438.26	413.61	453.77	400.28	-	4,765.92 บาท
ตู้ 7-11	2,171.05	1,807.99	1,580.02	-	-	-	-	-	-	-	-	-	5,559.06 บาท
													- บาท
													- บาท
													- บาท
													- บาท
ยอดรวม Supplier	3,811.87	3,198.49	3,126.95	1,179.43	1,647.32	1,448.82	1,371.39	1,414.02	1,311.57	1,428.52	1,271.73	-	21,208.41 บาท
ยอดรวมทั้งหมด	112,919.84	113,420.94	128,655.73	119,741.54	116,654.72	101,207.95	97,594.97	108,069.14	101,343.67	106,383.00	97,873.18	-	1,203,864.68 บาท
งบประมาณสูง/ค่า กว้างจ่าย													367,343.73 บาท

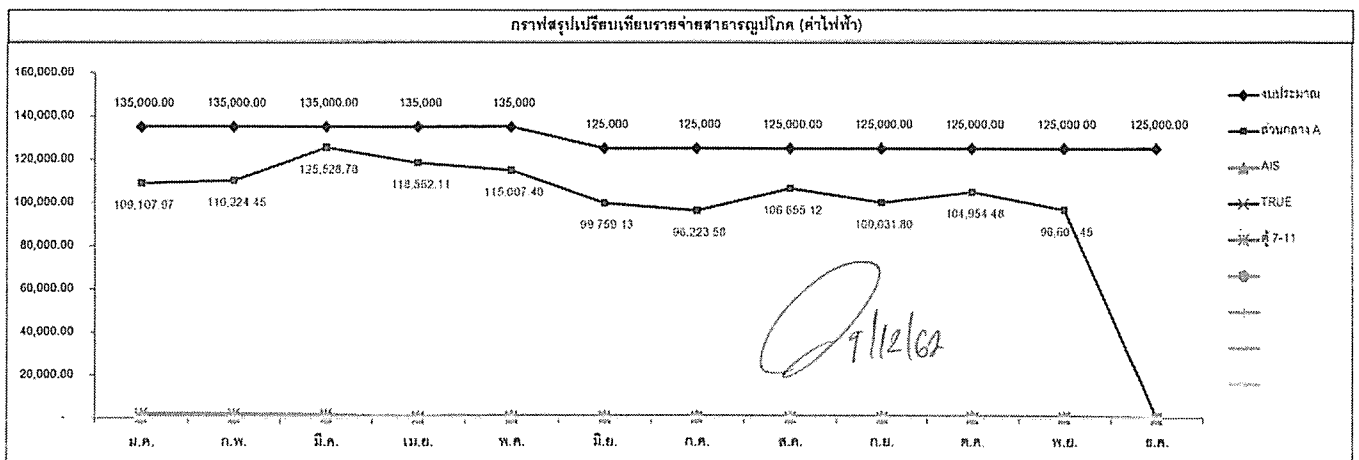

การไฟฟ้าส่วนภูมิภาค  
PROVINCIAL ELECTRICITY AUTHORITY

## หนังสือแจ้งค่าไฟฟ้า

เลขที่ มท.5307.60/866405086660

เรื่อง แจ้งค่าไฟฟ้า

เรียน ท่านผู้ใช้ไฟฟ้า นิติบุคคลอาคารชุดเดอะ เบส ไฮท์ - ภูเก็ต

การไฟฟ้าส่วนภูมิภาคจังหวัดภูเก็ต

วันที่ 03 มกราคม พ.ศ. 2568

ที่อยู่สำหรับแจ้งค่าไฟฟ้า: 99/359 ถ.หงษ์หยกอุทิศ ต.ตลาดใหญ่ อ.เมืองภูเก็ต จ.ภูเก็ต 83000

ที่อยู่สถานที่ใช้ไฟฟ้า: 99/359 ถ.หงษ์หยกอุทิศ ต.ตลาดใหญ่ อ.เมืองภูเก็ต จ.ภูเก็ต 83000

การไฟฟ้าส่วนภูมิภาค ขอแจ้งค่าไฟฟ้าประจำเดือนธันวาคม พ.ศ. 2567 (12/2567) ตามรายละเอียดดังนี้

รหัสการไฟฟ้า		หมายเลขผู้ใช้ไฟฟ้า		รหัสเครื่องวัด		ประเภทอัตรา		แรงดัน		ตัวคูณ		วันที่อ่านหน่วย	
K06101		KPUK9830 - 020019970096		6500648786		3224		22-33 KV		3000		31/12/2567	
		เลขอ่านครั้งหลัง		เลขอ่านครั้งก่อน		กิโลวัตต์/หน่วย/กิโลวาร์		จำนวนเงิน (บาท)					
พลังไฟฟ้าสูงสุด (กิโลวัตต์)		P	0.353	0.278	44.23	5,879.49	ค่า FT ระบบผลิต (บาท/หน่วย)		0.3972				
		OP	0.343	0.273	41.28		ค่า FT ระบบส่ง (บาท/หน่วย)		0.0000				
		H	0.352	0.277	44.23		ค่า FT ระบบจำหน่าย (บาท/หน่วย)		0.0000				
							รวมค่า FT (บาท/หน่วย)		0.3972				
							หน่วยที่คิดค่า FT (หน่วย)		24,597.00				
							รวมจำนวนเงินค่า FT (บาท)		9,769.93				
พลังงานไฟฟ้า (หน่วย)		P	62.970	48.030	8810.34	36,861.58							
		OP	46.650	35.890	6345.33	41,103.73							
		H	52.130	36.120	9441.33								
		ค่าบริการ 312.24 บาท ได้รับการอุดหนุน 0.00 บาท					312.24						
		ค่าไฟฟ้าฐาน					84,157.04						
กิโลวาร์		0.075	0.060	8.85									
		ระบบผลิต (บาท)		ระบบส่ง (บาท)		ระบบจำหน่าย (บาท)							
ค่าพลังไฟฟ้าสูงสุด							5,879.49						
ค่าพลังงานไฟฟ้า		71,705.56		6,259.75									
การอุดหนุนค่าไฟฟ้า													
ค่า FT		9,769.93											

จำนวนเงิน (บาท)	
ค่าไฟฟ้าฐาน	84,157.04
ค่าไฟฟ้า + ค่า FT	93,926.97
ค่าเพาเวอร์แฟคเตอร์	
รวมเงินค่าไฟฟ้า	93,926.97
ภาษีมูลค่าเพิ่ม 7 %	6,574.89
รวมเงินที่ต้องชำระ	100,501.86
กว. P225.00, OP210.00, H225.00	
หักมิเตอร์ย่อย 100,533.00 หน่วย	

รวมเงินที่ต้องชำระ =หนึ่งแสนห้าร้อยหนึ่งบาทแปดสิบหกสตางค์=

โปรดชำระภายในวันที่ 20 มกราคม พ.ศ. 2568 (ท่านอยู่ระหว่างการหักบัญชีธนาคาร/บัตรเครดิต)

หมายเหตุ: ท่านสามารถชำระเงินดังกล่าวได้ที่สำนักงานการไฟฟ้าท่านั้น

จึงเรียนมาเพื่อโปรดชำระเงินภายในวันที่กำหนดต่อไปด้วย จะขอบคุณยิ่ง

การไฟฟ้าส่วนภูมิภาค

"เอกสารนี้ออกโดยระบบอัตโนมัติ จึงไม่ต้องมีการลงนาม"

ติดต่อ: การไฟฟ้าส่วนภูมิภาคจังหวัดภูเก็ต

ทง.119-รต.49 | หากมีการเปลี่ยนแปลงหมายเลขโทรสารหรือ Email Address กรุณาแจ้งการไฟฟ้าส่วนภูมิภาค ก่อนการจัดส่งหนังสือแจ้งค่าไฟฟ้ารอบถัดไป

ตารางคำนวณค่าสาธารณูปโภคประจำเดือน ธันวาคม 2567

จำนวนหน่วยไฟฟ้าที่ใช้

รายละเอียด	ม.ค.	ก.พ.	มี.ค.	เม.ย.	พ.ค.	มิ.ย.	ก.ค.	ส.ค.	ก.ย.	ต.ค.	พ.ย.	ธ.ค.	รวม
จำนวนเงินรวมตามใบแจ้งหนี้	112,919.84	113,420.94	128,655.73	119,741.54	116,654.72	101,207.95	97,594.97	108,089.14	101,343.67	106,383.00	97,873.18	100,501.86	1,304,366.54 บาท
จำนวนหน่วยรวมตามใบแจ้งหนี้	27,046.00	27,037.99	31,105.00	28,833.00	28,326.00	24,659.00	23,057.47	26,138.00	24,257.00	25,319.99	23,472.99	24,597.00	313,849.44 kWh
ราคาต่อหน่วย	4.18	4.19	4.14	4.15	4.12	4.10	4.23	4.13	4.18	4.20	4.17	4.09	4.16 บาท
จำนวนหน่วย ส่วนกลาง A	26,133.00	26,275.99	30,346.00	28,549.00	27,926.00	24,306.00	22,733.47	26,796.00	23,943.00	24,375.99	23,167.99	24,272.00	308,431.44 ยูนิต์
จำนวนหน่วย AIS	276.00	233.00	264.00	209.00	279.00	247.00	225.00	236.00	216.00	233.00	209.00	223.00	2,838.00 ยูนิต์
จำนวนหน่วย TRUE	116.00	99.00	110.00	84.00	121.00	106.00	99.00	106.00	99.00	108.00	96.00	102.00	1,247.00 ยูนิต์
จำนวนหน่วย ตู้ 7-11	620.00	431.00	382.00										1,333.00 ยูนิต์
จำนวนหน่วย													- ยูนิต์
จำนวนหน่วย													- ยูนิต์
จำนวนหน่วย													
จำนวนหน่วย													
จำนวนหน่วย													
ยอดรวมทั้งหมด	27,046.00	27,037.99	31,105.00	28,833.00	28,326.00	24,659.00	23,057.47	26,138.00	24,257.00	25,319.99	23,472.99	24,597.00	313,849.44 ยูนิต์

จำนวนน้ำประปาที่ใช้

รายละเอียด	ม.ค.	ก.พ.	มี.ค.	เม.ย.	พ.ค.	มิ.ย.	ก.ค.	ส.ค.	ก.ย.	ต.ค.	พ.ย.	ธ.ค.	รวม
จำนวนเงินรวมตามใบแจ้งหนี้	48,179.96	41,485.51	42,129.65	48,548.04	46,385.57	38,770.92	27,705.51	33,180.70	29,844.96	30,236.06	36,378.40	42,221.67	465,066.97 บาท
จำนวนหน่วยรวมตามใบแจ้งหนี้	2,228.00	1,937.00	1,965.00	2,244.00	2,150.00	1,819.00	1,338.00	1,576.00	1,431.00	1,448.00	1,715.00	1,969.00	21,820.00 หน่วย
ราคาต่อหน่วย	21.62	21.42	21.44	21.63	21.57	21.31	20.71	21.05	20.86	20.88	21.21	21.44	21.26 บาท
จำนวนหน่วย ส่วนกลาง A	175.00	357.00	32.00	117.00	300.00	210.00	144.00	54.00	157.00	169.00	130.00	61.00	82.00 หน่วย
จำนวนหน่วย ลูกบ้าน	2,053.00	2,304.00	1,997.00	2,127.00	1,850.00	1,609.00	1,482.00	1,522.00	1,588.00	1,417.00	1,845.00	1,908.00	21,902.00 หน่วย
จำนวนหน่วย													- หน่วย
จำนวนหน่วย													- หน่วย
จำนวนหน่วย													- หน่วย
จำนวนหน่วย													
จำนวนหน่วย													
จำนวนหน่วย													
ยอดรวมทั้งหมด	2,228.00	1,937.00	1,965.00	2,244.00	2,150.00	1,819.00	1,338.00	1,576.00	1,431.00	1,448.00	1,715.00	1,969.00	21,820.00 หน่วย

 ๒๓/๑๔

ตารางสรุปเปรียบเทียบรายจ่ายสาธารณูปโภคประจำเดือน ธันวาคม 2567

ค่าไฟฟ้า (ก่อนรวม VAT 7%)

รายละเอียด	ม.ค.	ก.พ.	มี.ค.	เม.ย.	พ.ค.	มิ.ย.	ก.ค.	ส.ค.	ก.ย.	ต.ค.	พ.ย.	ธ.ค.	รวม
ส่วนกลาง A	101,976.07	103,013.50	117,315.62	110,805.71	107,483.55	93,232.83	89,628.50	93,677.68	93,487.57	98,088.30	90,281.73	92,885.92	1,197,972.15 บาท
AIS	1,073.04	913.43	1,020.51	776.25	1,073.83	947.44	890.05	911.92	839.49	910.59	814.44	851.56	11,022.98 บาท
TRUE	460.43	384.29	425.21	326.02	465.71	406.59	391.52	409.59	366.55	424.08	374.10	389.59	4,843.63 บาท
ตู้ 7-11	2,029.02	1,689.71	1,476.65	-	-	-	-	-	-	-	-	-	5,195.39 บาท
													- บาท
													- บาท
													- บาท
ยอดรวม	105,532.56	106,000.88	120,230.00	111,907.98	109,023.10	94,586.87	91,210.25	100,999.20	94,713.71	99,423.36	91,470.26	93,926.97	1,219,034.15 บาท

ภาษีมูลค่าเพิ่ม (VAT 7%)

รายละเอียด	ม.ค.	ก.พ.	มี.ค.	เม.ย.	พ.ค.	มิ.ย.	ก.ค.	ส.ค.	ก.ย.	ต.ค.	พ.ย.	ธ.ค.	รวม
ส่วนกลาง A	7,137.99	7,210.95	8,212.15	7,756.40	7,523.85	6,526.30	6,295.00	6,977.44	6,544.14	6,866.18	6,319.72	6,488.01	83,858 บาท
AIS	75.11	63.94	71.44	54.34	75.17	66.32	62.30	63.63	58.75	63.77	57.01	59.01	772 บาท
TRUE	32.23	28.89	29.76	22.82	32.60	28.46	27.41	28.67	27.06	29.69	26.19	27.27	339 บาท
ตู้ 7-11	142.03	118.28	103.37	-	-	-	-	-	-	-	-	-	364 บาท
													- บาท
													- บาท
													- บาท
ยอดรวม	7,387.28	7,420.06	8,416.73	7,833.56	7,631.62	6,621.08	6,384.72	7,069.94	6,629.96	6,959.64	6,402.92	6,574.89	85,332.39 บาท

ค่าไฟฟ้าสุทธิ (รวม VAT 7%)

รายละเอียด	ม.ค.	ก.พ.	มี.ค.	เม.ย.	พ.ค.	มิ.ย.	ก.ค.	ส.ค.	ก.ย.	ต.ค.	พ.ย.	ธ.ค.	รวม
จำนวนหน่วย	27,046.00	27,037.99	31,105.00	28,833.00	28,326.00	24,659.00	23,057.47	25,138.00	24,257.00	25,319.99	23,472.99	24,597.00	313,849.44 หน่วย
ราคาค่าหน่วย	4.18	4.19	4.14	4.15	4.12	4.10	4.23	4.13	4.18	4.20	4.17	4.09	4.16 บาท
งบประมาณ	135,000.00	135,000.00	135,000.00	135,000	135,000	125,000	125,000	125,000.00	125,000.00	125,000.00	125,000.00	125,000.00	1,550,000.00 บาท
ส่วนกลาง A	109,107.97	110,224.45	125,528.78	118,562.11	115,007.40	99,759.13	96,223.58	106,655.12	100,031.80	104,954.48	96,601.45	99,173.93	1,281,830.20 บาท
AIS	1,148.15	977.41	1,091.95	830.59	1,149.00	1,013.76	952.35	975.76	898.25	974.76	871.45	911.16	11,794.59 บาท
TRUE	492.66	411.10	454.69	348.65	498.31	435.06	418.04	438.26	413.61	453.77	400.28	416.77	5,182.68 บาท
ตู้ 7-11	2,171.05	1,807.99	1,590.02	-	-	-	-	-	-	-	-	-	5,559.06 บาท
													- บาท
													- บาท
													- บาท
ยอดรวม Supplier	3,811.87	3,195.49	3,126.85	1,179.43	1,647.32	1,448.62	1,371.39	1,414.02	1,311.67	1,428.52	1,271.73	1,327.93	22,536.34 บาท
ยอดรวมทั้งหมด	112,919.84	113,420.94	128,655.73	119,741.54	116,654.72	101,207.95	97,594.97	108,069.14	101,343.67	106,383.00	97,873.18	100,501.86	1,304,366.54 บาท
งบประมาณสูง/ค่า กว่ารายจ่าย													265,169.80 บาท

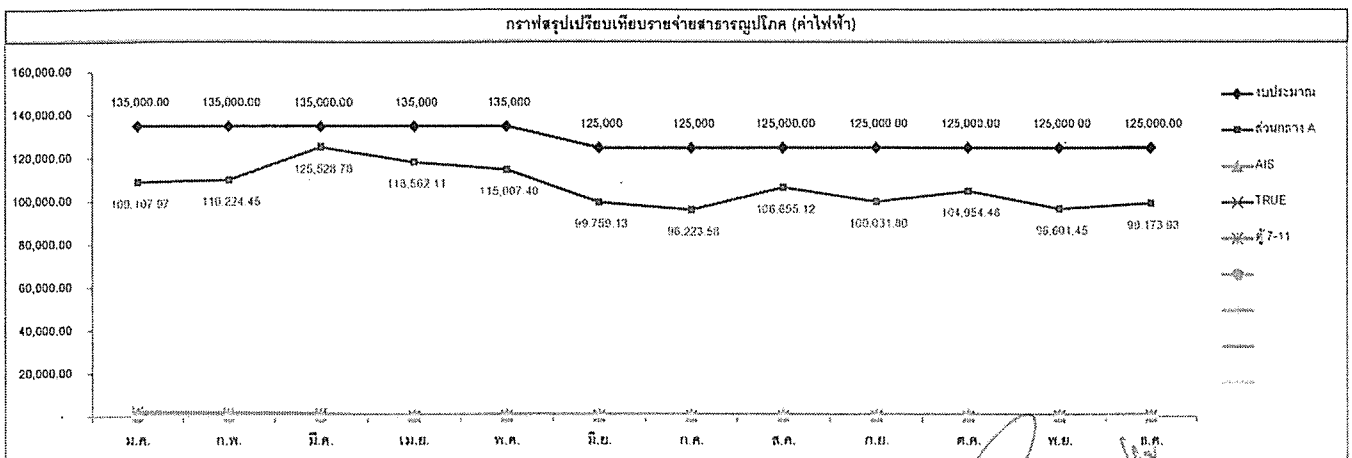



## ใบแจ้งค่าน้ำประปา

(ใบใบใบเสร็จรับเงิน)

กองการประปาเทศบาลนครภูเก็ต

เลขประจำตัวเสียภาษี 0994000577770

สาขาที่ 000001

11/1 ถ.สารภี ต.ตลาดใหญ่ อ.เมืองภูเก็ต

จ.ภูเก็ต 83000 โทรศัพท์ 0-7621-1130

สแกนชำระ

เลขที่ผู้ใช้น้ำ

เลขที่ใบแจ้งค่าน้ำ	เลขที่ผู้ใช้น้ำ	หน่วยงาน
670707020026	U00900922	
วันที่แจ้งค่าน้ำ	วันครบชำระ	เส้นทาง
07/07/2567 14:57	14/07/2567	009

ชื่อผู้ใช้น้ำ

ได้นุศลอาคารชุด เดอะ เบส โยท์-ภูเก็ต

ที่อยู่

99/359 อาคาร ชั้น หมู่ ช.- ก.หงษ์

เดใหญ่ อ.เมือง จ.ภูเก็ต 83000

ข้อมูลการใช้น้ำ	ครั้งก่อน	ครั้งนี้
-----------------	-----------	----------

วันเดือนปีที่อ่าน 08/06/2567 07/07/2567

เลขในมาตรวัดน้ำ 142436 143774

หน่วยน้ำที่ใช้ 1819 1338

ค่าน้ำประปา 25593.00

ส่วนลด 0.00

ค่าบริการ 300.00

ภาษีมูลค่าเพิ่ม 1812.51

รวมเงินครั้งนี้ 27705.51

ค่าน้ำค้างชำระ 0 เดือน 0.00

รวมเงินที่ต้องชำระทั้งสิ้น 27705.51

ลบ.ม.

บาท

บาท

บาท

บาท

บาท

บาท

บาท

บาท

โปรดชำระค่าน้ำทั้งหมดภายในเวลาที่กำหนดไว้ 14/07/2567

ถ้าเกินกำหนด ท่านอาจถูกระงับการใช้น้ำประปา 28/07/2567

และเสียค่าธรรมเนียมในการประสานมาตรวัดน้ำ

ชำระค่าน้ำประปาผ่านบัญชีธนาคาร

สำหรับประชาชนที่ชำระเงินผ่านธนาคารโดยเด็ดขาด

บริษัทธนาคารไทยพาณิชย์ จำกัด (มหาชน)

กองการประปาเทศบาลนครภูเก็ต โอนเงินฝาก

พร้อมเอกสารรับฝากเงิน โอนเงินฝาก

โทร 0-7621-1130

ตารางคำนวณค่าสาธารณูปโภคประจำเดือน กรกฎาคม 2567

นางสาวสุวิมล วัฒนศิริกุล

[illegible]

จำนวนน้ำประปาที่ใช้งาน

รายละเอียด	ม.ค.	ก.พ.	มี.ค.	เม.ย.	พ.ค.	มิ.ย.	ก.ค.	ส.ค.	ก.ย.	ต.ค.	พ.ย.	ธ.ค.	รวม
จำนวนเงินรวมตามใบแจ้งหนี้	48,179.96	41,485.51	42,129.65	48,548.04	46,385.57	38,770.92	27,705.51						293,205.16 บาท
จำนวนหน่วยรวมตามใบแจ้งหนี้	2,228.00	1,937.00	1,965.00	2,244.00	2,150.00	1,819.00	1,338.00						13,681.00 หน่วย
ภาคต่อหน่วย	21.62	21.42	21.44	21.63	21.57	21.31	20.71						21.39 บาท
จำนวนหน่วย ส่วนกลาง A	175.00	367.00	32.00	117.00	300.00	210.00	144.00						269.00 หน่วย
จำนวนหน่วย ลูกบ้าน	2,043.00	2,304.00	1,997.00	2,127.00	1,850.00	1,609.00	1,182.00						13,422.00 หน่วย
จำนวนหน่วย													- หน่วย
จำนวนหน่วย													- หน่วย
จำนวนหน่วย													- หน่วย
จำนวนหน่วย													
จำนวนหน่วย													
จำนวนหน่วย													
จำนวนหน่วย													
จำนวนหน่วย													
ยอดรวมทั้งหมด	2,228.00	1,937.00	1,965.00	2,244.00	2,150.00	1,819.00	1,338.00						13,681.00 หน่วย

ค่าน้ำประปา (ก่อนรวม VAT 7%)

รายงานงบกำไร(ขาดทุน)สุทธิ														
รายละเอียด	ม.ค.	ก.พ.	มี.ค.	เม.ย.	พ.ค.	มิ.ย.	ก.ค.	ส.ค.	ก.ย.	ต.ค.	พ.ย.	ธ.ค.	รวม	
ส่วนกลาง A	3,530.76	7,345.97	641.20	2,365.65	5,049.98	4,183.20	2,786.69						5,360.73	รวม
ลูกบ้าน	41,491.24	45,117.47	40,514.70	43,006.35	37,302.02	32,051.30	28,679.69						268,662.78	รวม
													-	รวม
													-	รวม
													-	รวม
													-	
													-	
													-	
ยอดรวม	45,028.00	38,771.50	39,373.50	45,372.00	43,351.00	36,234.50	25,893.00	-	-	-	-	-	274,023.51	รวม

รายละเอียด	ม.ค.	ก.พ.	มี.ค.	เม.ย.	พ.ค.	มิ.ย.	ก.ค.	ส.ค.	ก.ย.	ต.ค.	พ.ย.	ธ.ค.	รวม	
ส่วนกลาง A	247.57	514.22	44.88	165.60	423.43	252.82	195.07						375	รวม
ลูกบ้าน	2,504.39	3,228.22	2,601.03	3,010.44	2,511.14	2,243.59	2,097.58						18,506	รวม
													-	รวม
													-	รวม
													-	รวม
													-	รวม
													-	รวม
													-	รวม
งบรวม	3,151.96	2,714.01	2,756.15	3,176.04	3,034.57	2,536.42	1,812.51	-	-	-	-	-	19,181.65	รวม

[illegible]

งบประมาณสูง/ต่ำ กว่ารายจ่าย

22,464.01	WTH
-----------	-----

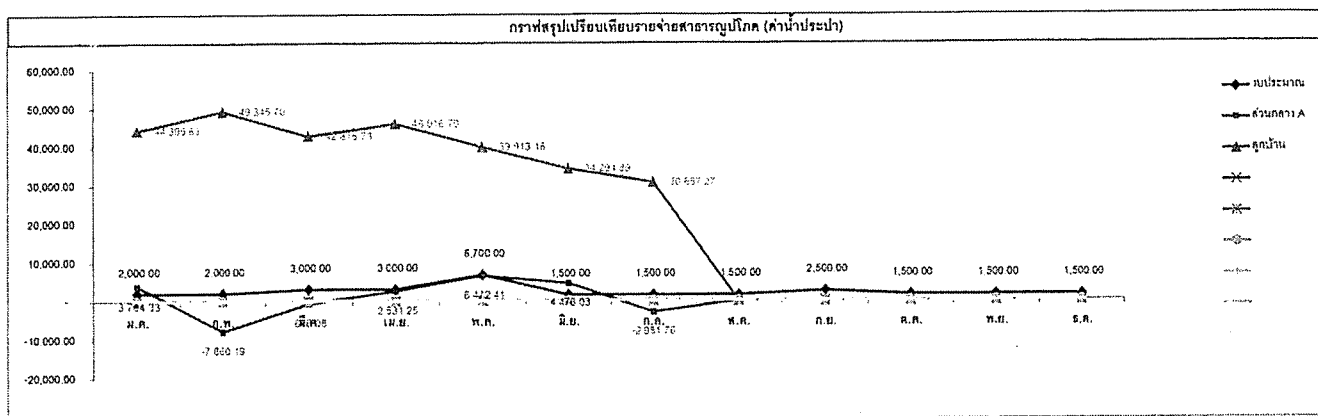





## ใบแจ้งค่าน้ำประปา

(ไม่ใช้ใบเสร็จรับเงิน)

กองการประปาเทศบาลนครภูเก็ต

เลขประจำตัวเสียภาษี ๐๙๙๔๐๐๐๕๗๗๗๐

สาขาที่ ๐๐๐๐๑

11/1 ถ.ดำรง ต.ตลาดใหญ่ อ.เมืองภูเก็ต

จ.ภูเก็ต 83000 โทรศัพท์ ๐-7621-1130

สแกนชำระ

เลขที่ผู้ใช้น้ำ

เลขที่ใบแจ้งค่าน้ำ	เลขที่ผู้ใช้น้ำ	หน่วยรวม
670806020168	U00900922	
วันที่แจ้งค่าน้ำ	วันครบชำระ	เส้นทาง
06/08/2567 16:33	13/08/2567	009

ชื่อผู้ใช้น้ำ  
ได้บุคคลอาคารชุด เดอะ เบส ไฮท์-ภูเก็ต

ที่อยู่  
99/359 อาคาร ชัย หมู่ ข.- ก.หนอง  
เดใหญ่ อ.เมือง จ.ภูเก็ต 83000

ข้อมูลการใช้	ครั้งก่อน	ครั้งนี้
--------------	-----------	----------

วันเดือนปีที่อ่าน	07/07/2567	06/08/2567
เลขในมาตรวัดน้ำ	143774	145350
หน่วยน้ำที่ใช้	1338	1576
ค่าน้ำประปา		30710.00
ส่วนลด		0.00
ค่าบริการ		300.00
ภาษีมูลค่าเพิ่ม		2170.70
รวมเงินครั้งนี้		33180.70
ค่าน้ำค้างชำระ	0	0.00
รวมเงินที่ต้องชำระทั้งสิ้น		33180.70

โปรดชำระค่าน้ำถึงเขตภายในเวลาที่กำหนดไว้ 13/08/2567.....  
ถ้าเกินกำหนด ท่านอาจถูกกระทำการใช้น้ำประปา 28/08/2567.....  
และเสียค่าธรรมเนียมในการประสานมาตรวัดน้ำ

ชำระค่าน้ำประปาผ่านบัญชีธนาคาร

บัญชีออมทรัพย์  
กองการประปาเทศบาลนครภูเก็ต  
เลขที่บัญชี ๐๙๙๔๐๐๐๕๗๗๗๐  
โทร ๐-7621-1130

9/8/61

ตารางคำนวณค่าสาธารณูปโภคประจำเดือน สิงหาคม 2567

จำนวนหน่วยไฟฟ้าที่ใช้งาน

รายละเอียด	ม.ค.	ก.พ.	มี.ค.	เม.ย.	พ.ค.	มิ.ย.	ก.ค.	ส.ค.	ก.ย.	ต.ค.	พ.ย.	ธ.ค.	รวม
จำนวนเงินรวมตามใบแจ้งหนี้	112,919.84	113,420.94	128,655.73	119,741.54	116,654.72	101,207.95	97,594.97						790,195.69 บาท
จำนวนหน่วยรวมตามใบแจ้งหนี้	27,046.00	27,037.99	31,105.00	28,833.00	28,326.00	24,659.00	23,057.47						190,064.46 kWh
ราคาต่อหน่วย	4.18	4.19	4.14	4.15	4.12	4.10	4.23						4.16 บาท
จำนวนหน่วย ส่วนกลาง A	26,133.00	26,275.99	30,349.00	28,549.00	27,926.00	24,396.00	22,733.47						186,272.46 ยูนิต์
จำนวนหน่วย AIS	275.00	233.00	261.00	280.00	279.00	247.00	225.00						1,723.00 ยูนิต์
จำนวนหน่วย TRUE	118.00	98.00	110.00	84.00	121.00	106.00	99.00						736.00 ยูนิต์
จำนวนหน่วย ตู้ 7-11	520.00	431.00	382.00										1,333.00 ยูนิต์
จำนวนหน่วย													- ยูนิต์
จำนวนหน่วย													- ยูนิต์
จำนวนหน่วย													- ยูนิต์
จำนวนหน่วย													- ยูนิต์
ยอดรวมทั้งหมด	27,046.00	27,037.99	31,105.00	28,833.00	28,326.00	24,659.00	23,057.47						190,064.46 ยูนิต์

จำนวนน้ำประปาที่ใช้งาน

รายละเอียด	ม.ค.	ก.พ.	มี.ค.	เม.ย.	พ.ค.	มิ.ย.	ก.ค.	ส.ค.	ก.ย.	ต.ค.	พ.ย.	ธ.ค.	รวม
จำนวนเงินรวมตามใบแจ้งหนี้	48,179.96	41,485.51	42,129.65	48,548.04	46,385.57	38,770.92	27,706.51	33,180.70					326,385.86 บาท
จำนวนหน่วยรวมตามใบแจ้งหนี้	2,228.00	1,937.00	1,965.00	2,244.00	2,150.00	1,819.00	1,338.00	1,576.00					15,257.00 หน่วย
ราคาต่อหน่วย	21.62	21.42	21.44	21.63	21.57	21.31	20.71	21.05					21.35 บาท
จำนวนหน่วย ส่วนกลาง A	175.00	367.00	32.00	117.00	300.00	210.00	144.00	54.00					313.00 หน่วย
จำนวนหน่วย ลูกบ้าน	2,053.00	2,364.00	1,997.00	2,127.00	1,850.00	1,609.00	1,492.00	1,522.00					14,944.00 หน่วย
จำนวนหน่วย													- หน่วย
จำนวนหน่วย													- หน่วย
จำนวนหน่วย													- หน่วย
จำนวนหน่วย													- หน่วย
จำนวนหน่วย													- หน่วย
จำนวนหน่วย													- หน่วย
ยอดรวมทั้งหมด	2,228.00	1,937.00	1,965.00	2,244.00	2,150.00	1,819.00	1,338.00	1,576.00					15,257.00 หน่วย

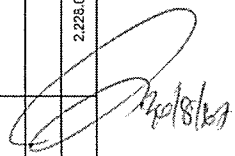
 28/8/2567

การสรุปเปรียบเทียบรายจ่ายสาธารณูปโภค ประจำเดือน สิงหาคม 2567

ค่าน้ำประปา (ก่อนรวม VAT 7%)

รายละเอียด	ม.ค.	ก.พ.	มี.ค.	เม.ย.	พ.ค.	มิ.ย.	ก.ค.	ส.ค.	ก.ย.	ต.ค.	พ.ย.	ธ.ค.	รวม
ส่วนกลาง A	3,539.76	7,345.57	641.20	2,365.95	5,048.98	4,183.20	2,756.69	1,002.63					6,423.26 บาท
ลูกบ้าน	41,491.24	46,117.47	40,014.70	43,006.35	37,302.02	32,051.30	28,879.69	29,947.47					298,610.25 บาท
													- บาท
													- บาท
													- บาท
													- บาท
													- บาท
ยอดรวม	45,028.00	53,463.04	40,656.90	45,372.30	42,351.00	36,234.50	25,893.00	31,010.00	-	-	-	-	305,033.51 บาท

ภาษีมูลค่าเพิ่ม (VAT 7%)

รายละเอียด	ม.ค.	ก.พ.	มี.ค.	เม.ย.	พ.ค.	มิ.ย.	ก.ค.	ส.ค.	ก.ย.	ต.ค.	พ.ย.	ธ.ค.	รวม
ส่วนกลาง A	247.57	514.22	44.88	165.60	423.43	292.82	195.07	74.39					450 บาท
ลูกบ้าน	2,904.39	3,228.22	2,801.03	3,010.44	2,611.14	2,243.59	2,007.53	2,096.32					20,903 บาท
													- บาท
													- บาท
													- บาท
													- บาท
													- บาท
ยอดรวม	3,151.96	3,742.44	2,845.91	3,176.04	3,034.57	2,536.42	2,192.60	2,170.71	-	-	-	-	21,353.55 บาท

ค่าน้ำประปาสุทธิ (รวม VAT 7%)

รายละเอียด	ม.ค.	ก.พ.	มี.ค.	เม.ย.	พ.ค.	มิ.ย.	ก.ค.	ส.ค.	ก.ย.	ต.ค.	พ.ย.	ธ.ค.	รวม
จำนวนหน่วย	2,228.00	1,937.00	1,965.00	2,244.00	2,150.00	1,819.00	1,338.00	1,576.00	-	-	-	-	15,257.00 หน่วย
ราคาต่อหน่วย	21.62	21.42	21.44	21.63	21.57	21.31	20.71	21.05					21.35 บาท
งบประมาณ	2,000.00	2,000.00	2,000.00	2,000.00	2,000.00	2,000.00	2,000.00	2,000.00	2,500.00	1,500.00	1,500.00	1,500.00	28,200.00 บาท
ส่วนกลาง A	3,784.33	7,880.19	950.03	2,531.25	5,472.41	4,476.03	2,591.76	1,136.90					6,872.69 บาท
ลูกบ้าน	44,395.63	49,345.70	42,815.73	46,016.79	39,813.16	34,294.89	30,687.27	32,043.60					310,512.97 บาท
													- บาท
													- บาท
													- บาท
													- บาท
													- บาท
ยอดรวม Supplier	44,395.63	49,345.70	42,815.73	46,016.79	39,813.16	34,294.89	30,687.27	32,043.60	-	-	-	-	319,512.97 บาท
ยอดรวมทั้งหมด	92,575.59	99,831.21	84,945.38	94,564.83	86,298.73	73,065.81	68,392.78	65,224.50	-	-	-	-	645,898.83 บาท
งบประมาณสูงสุดค่าจ่าย													21,327.11 บาท

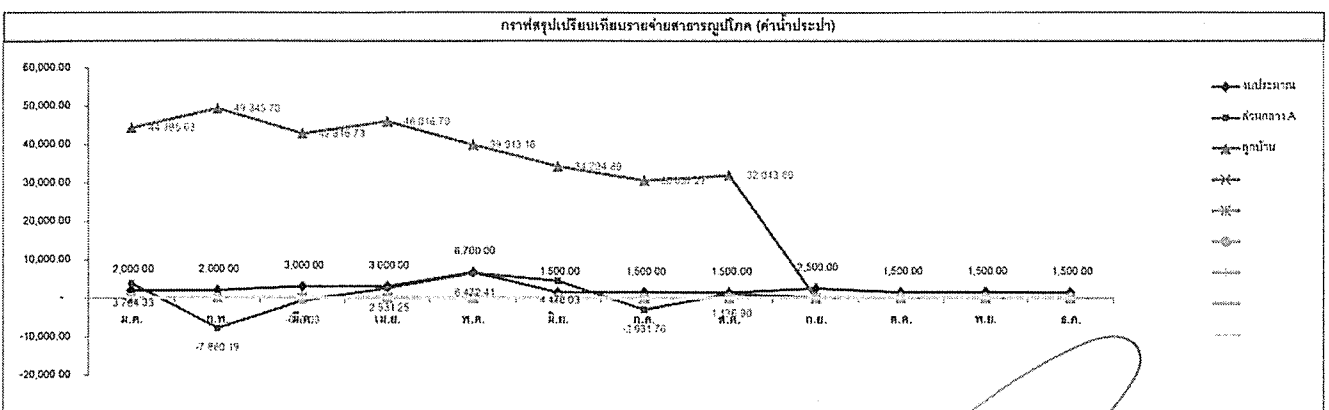



## ใบแจ้งค่าน้ำประปา (ไม่ใช้ใบเสร็จรับเงิน)

กองการประปาเทศบาลนครภูเก็ต

เลขประจำตัวผู้เสียภาษี 0994000577770

สาขาที่ 00001

11/1 ถ.ดำรง ต.ตลาดใหญ่ อ.เมืองภูเก็ต

จ.ภูเก็ต 83000 โทรศัพท์ 0-7621-1130

สแกนชำระ

เลขที่ผู้ใช้น้ำ

เลขที่ใบแจ้งค่าน้ำ	เลขที่ผู้ใช้น้ำ	หน่วยงาน
670906020273	U00900922	
วันที่แจ้งค่าน้ำ	วันครบชำระ	เส้นทาง
06/09/2567 17:22	13/09/2567	009

ข้าพเจ้าผู้ปกครองอาคารชุด เดอะ เบส ไฮท์-ภูเก็ต

ที่อยู่ 99/359 อาคาร ชัย หมู่ ข.- ก.หงษ์  
ต.ใหญ่ อ.เมือง จ.ภูเก็ต 83000

ข้อมูลการใช้	ครั้งก่อน	ครั้งนี้
--------------	-----------	----------

วันเดือนปีที่อ่าน	06/08/2567	06/09/2567	
เลขใบมาตรวัดน้ำ	145350	146781	
หน่วยน้ำที่ใช้	1576	1431	ลบ.ม.
ค่าน้ำประปา		27592.50	บาท
ส่วนลด		0.00	บาท
ค่าบริการ		300.00	บาท
ภาษีมูลค่าเพิ่ม		1952.48	บาท
รวมเงินครั้งนี้		29844.98	บาท
ค่าน้ำค้างชำระ	0	เดือน	0.00 บาท
รวมเงินที่ต้องชำระทั้งสิ้น		29844.98	บาท

โปรดชำระค่าน้ำทั้งหมดภายในเวลาที่กำหนดให้ 13/09/2567

ถ้าเกินกำหนด ท่านอาจถูกกระทำการใช้น้ำประปา 28/09/2567

และเสียค่าธรรมเนียมในการประสานมาตรวัดน้ำ

ชำระค่าน้ำประปาผ่านบัญชีธนาคาร

ห้ามชำระเงินกับตัวแทนจำหน่ายโดยเด็ดขาด

ใบแจ้งค่าน้ำนี้เป็นเอกสาร

กองการประปาเทศบาลนครภูเก็ต ไม่รับใช้สำหรับ

ยื่นขอคืนภาษี การใช้น้ำในเขตเทศบาล นครภูเก็ต

โทร 0-7621-1130

ตารางคำนวณค่าสาธารณูปโภคประจำเดือน กันยายน 2567

นางสาวนันทนา นนท

รายละเอียด	ม.ค.	ก.พ.	มี.ค.	เม.ย.	พ.ค.	มิ.ย.	ก.ค.	ส.ค.	ก.ย.	ต.ค.	พ.ย.	ธ.ค.	รวม
จำนวนเงินรวมตามใบแจ้งหนี้	112,919.84	113,420.94	128,655.73	119,741.54	116,654.72	101,207.95	97,594.97	108,069.14					898,264.83 บาท
จำนวนหน่วยรวมตามใบแจ้งหนี้	27,046.00	27,037.99	31,105.00	28,833.00	28,326.00	24,699.00	23,057.47	26,138.00					216,202.46 kWh
ราคาต่อหน่วย	4.18	4.19	4.14	4.15	4.12	4.10	4.23	4.13					4.16 บาท
จำนวนหน่วย ส่วนกลาง A	26,133.00	26,275.59	30,349.00	28,549.00	27,976.00	24,309.00	22,733.47	25,756.00					212,068.46 หน่วย
จำนวนหน่วย AIS	276.00	233.00	254.00	283.00	279.00	247.00	224.00	235.00					1,959.00 หน่วย
จำนวนหน่วย TRUE	118.00	98.00	110.00	84.00	121.00	185.00	99.00	106.00					842.00 หน่วย
จำนวนหน่วย ตู้ 7-11	520.00	431.00	382.00										1,333.00 หน่วย
จำนวนหน่วย													- หน่วย
จำนวนหน่วย													- หน่วย
จำนวนหน่วย													
จำนวนหน่วย													
ยอดรวมทั้งหมด	27,046.00	27,037.99	31,105.00	28,833.00	28,326.00	24,699.00	23,057.47	26,138.00					216,202.46 หน่วย

จำนวนน้ำประปาที่ใช้งาน

รายละเอียด	ม.ค.	ก.พ.	มี.ค.	เม.ย.	พ.ค.	มิ.ย.	ก.ค.	ส.ค.	ก.ย.	ต.ค.	พ.ย.	ธ.ค.	รวม
จำนวนเงินรวมตามใบแจ้งหนี้	48,179.96	41,485.51	42,129.05	48,548.04	46,385.57	38,770.92	27,705.51	33,180.70	29,844.98				356,230.84 บาท
จำนวนหน่วยรวมตามใบแจ้งหนี้	2,228.00	1,937.00	1,965.00	2,244.00	2,150.00	1,819.00	1,338.00	1,576.00	1,431.00				16,688.00 หน่วย
ราคาต่อหน่วย	21.62	21.42	21.44	21.63	21.57	21.31	20.71	21.05	20.86				21.29 บาท
จำนวนหน่วย ส่วนกลาง A	175.00	367.00	32.00	117.00	300.00	210.00	-	54.00	157.00	-	-	-	156.00 หน่วย
จำนวนหน่วย ลูกบ้าน	2,053.00	2,304.00	1,997.00	2,127.00	1,850.00	1,609.00	1,402.00	1,522.00	1,286.00				16,532.00 หน่วย
จำนวนหน่วย													- หน่วย
จำนวนหน่วย													- หน่วย
จำนวนหน่วย													- หน่วย
จำนวนหน่วย													
จำนวนหน่วย													
จำนวนหน่วย													
จำนวนหน่วย													
ยอดรวมทั้งหมด	2,228.00	1,937.00	1,965.00	2,244.00	2,150.00	1,819.00	1,338.00	1,576.00	1,431.00	-		-	16,688.00 หน่วย

ตารางสรุปเปรียบเทียบรายจ่ายสาธารณูปโภค ประจำเดือน กันยายน 2567

ค่าน้ำประปา (ก่อนรวม VAT 7%)

รายละเอียด	ม.ค.	ก.พ.	มี.ค.	เม.ย.	พ.ค.	มิ.ย.	ก.ค.	ส.ค.	ก.ย.	ต.ค.	พ.ย.	ธ.ค.	รวม	บาท
ส่วนกลาง A	3,536.75	7,345.97	641.20	2,365.65	5,649.98	4,183.20	2,765.69	1,062.53	3,690.18				3,363.08	บาท
ลูกบ้าน	41,491.24	45,117.47	42,014.70	43,006.35	37,302.02	32,051.30	28,679.69	23,947.47	30,552.69				329,562.94	บาท
													-	บาท
													-	บาท
													-	บาท
													-	บาท
													-	บาท
ยอดรวม	45,028.00	52,463.44	42,655.90	45,372.00	43,351.00	36,234.50	25,893.00	25,010.00	34,242.87	-	-	-	332,926.02	บาท

ภาษีมูลค่าเพิ่ม (VAT 7%)

รายละเอียด	ม.ค.	ก.พ.	มี.ค.	เม.ย.	พ.ค.	มิ.ย.	ก.ค.	ส.ค.	ก.ย.	ต.ค.	พ.ย.	ธ.ค.	รวม	บาท
ส่วนกลาง A	247.57	514.22	44.88	155.60	423.43	292.82	195.07	74.39	214.21				235	บาท
ลูกบ้าน	2,964.39	3,228.22	2,801.03	3,010.44	2,611.14	2,743.53	2,007.58	2,095.32	2,155.69				23,062	บาท
													-	บาท
													-	บาท
													-	บาท
													-	บาท
													-	บาท
ยอดรวม	3,151.96	3,742.44	2,845.91	3,166.04	3,034.57	2,536.42	1,812.51	2,170.70	2,370.90	-	-	-	23,304.82	บาท

ค่าน้ำประปาสุทธิ (รวม VAT 7%)

รายละเอียด	ม.ค.	ก.พ.	มี.ค.	เม.ย.	พ.ค.	มิ.ย.	ก.ค.	ส.ค.	ก.ย.	ต.ค.	พ.ย.	ธ.ค.	รวม	บาท
จำนวนหน่วย	2,228.00	1,937.00	1,985.00	2,244.00	2,160.00	1,819.00	1,338.00	1,576.00	1,431.00	-	-	-	16,689.00	หน่วย
ราคาค่าหน่วย	21.62	21.42	21.44	21.63	21.57	21.31	20.71	21.05	23.86				21.28	บาท
งบประมาณ	2,000.00	2,000.00	3,000.00	3,000.00	6,700.00	1,500.00	1,500.00	1,500.00	2,500.00	1,500.00	1,500.00	1,500.00	28,200.00	บาท
ส่วนกลาง A	3,784.33	7,860.19	686.08	2,531.25	6,472.41	4,476.03	2,981.78	1,136.90	3,274.40				3,598.49	บาท
ลูกบ้าน	44,395.63	48,345.70	42,815.73	46,016.79	39,913.16	34,294.89	30,687.27	32,043.80	33,119.38				352,632.35	บาท
													-	บาท
													-	บาท
													-	บาท
													-	บาท
													-	บาท
ยอดรวม Supplier	44,395.63	48,345.70	42,815.73	46,016.79	39,913.16	34,294.89	30,687.27	32,043.80	33,119.38	-	-	-	352,632.35	บาท
ยอดรวมทั้งหมด	92,575.59	90,831.21	64,945.38	94,554.83	86,298.73	73,065.81	58,392.78	65,224.50	62,994.36	-	-	-	708,863.19	บาท
งบประมาณสูงสุด ค่าใช้จ่าย													24,601.51	บาท

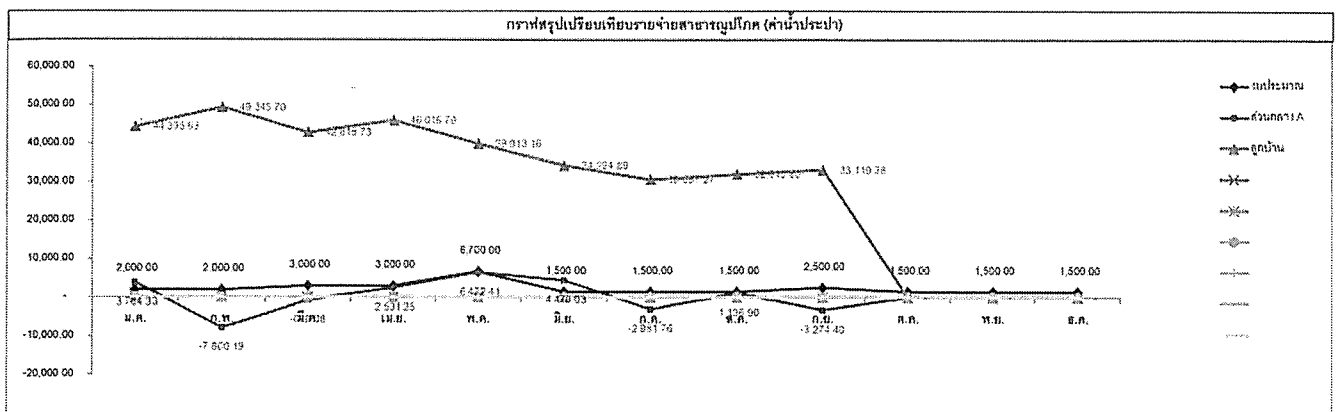

11/10/67



# ใบแจ้งค่าน้ำประปา (ไม่ใช้ใบเสร็จรับเงิน)

กองการประปาเทศบาลนครภูเก็ต  
เลขประจำตัวผู้เสียภาษี 0994009577770  
สาขาที่ 00001  
11/1 ถ.ดำรง ถ.ตลาดใหญ่ อ.เมืองภูเก็ต  
จ.ภูเก็ต 83000 โทรศัพท์ 0-7621-1130

สแกนชำระ  
เลขที่ผู้ใช้น้ำ

เลขที่ใบแจ้งค่าน้ำ	เลขที่ผู้ใช้น้ำ	หน่วยงาน
671006020172	U00900922	
วันที่แจ้งค่าน้ำ	วันครบชำระ	เส้นทาง
06/10/2567 15:59	13/10/2567	009

ชื่อผู้ใช้น้ำ  
นิติบุคคลอาคารชุด เดอะ เบส ภูเก็ต-ภูเก็ต  
ที่อยู่  
99/359 อาคาร ชั้น หมู่ ช.- ถ.หนอง  
เตใหญ่ อ.เมือง จ.ภูเก็ต 83000

ข้อมูลการใช้น้ำ	ครั้งก่อน	ครั้งนี้
วันเดือนปีที่อ่าน	06/09/2567	06/10/2567
เลขในมาตรวัดน้ำ	146781	148229
หน่วยน้ำที่ใช้	1431	1448
ค่าน้ำประปา		27958.00 บาท
ส่วนลด		0.00 บาท
ค่าบริการ		300.00 บาท
ภาษีมูลค่าเพิ่ม		1978.06 บาท
รวมเงินครั้งนี้		30236.06 บาท
ค่าน้ำค้างชำระ	0 เดือน	0.00 บาท
รวมเงินที่ต้องชำระทั้งสิ้น		30236.06 บาท

โปรดชำระค่าน้ำทั้งหมดภายในเวลาที่กำหนดไว้ 13/10/2567  
ถ้าเกินกำหนด ท่านอาจถูกระงับการใช้น้ำประปา 28/10/2567  
และเสียค่าธรรมเนียมในการประสานการวัดน้ำ

6/11/2

ชำระค่าน้ำประปาผ่านบัญชีธนาคาร  
ท่านชำระเงินกับใครก็ได้โดยตัดยอด

บริษัทบมส.คือหนี้ของเร  
กองการประปาเทศบาลนครภูเก็ต ขึ้นอยู่กับท่าน  
ถ้าเกิดอะไรขึ้น กรุณาใช้ใบแจ้งค่าน้ำ  
โทร 0-7621-1130

ตารางคำนวณค่าสาธารณูปโภคประจำเดือน ตุลาคม 2567

จำนวนหน่วยไฟฟ้าที่ใช้จริง

รายละเอียด	ม.ค.	ก.พ.	มี.ค.	เม.ย.	พ.ค.	มิ.ย.	ก.ค.	ส.ค.	ก.ย.	ต.ค.	พ.ย.	ธ.ค.	รวม
จำนวนเงินรวมตามใบแจ้งหนี้	112,919.84	113,420.94	128,655.73	119,741.54	116,654.72	101,207.95	97,594.97	106,069.14	101,343.67				999,608.50 บาท
จำนวนหน่วยรวมตามใบแจ้งหนี้	27,046.00	27,037.99	31,105.00	28,833.00	28,326.00	24,659.00	23,057.47	26,138.00	24,257.00				240,459.46 kWh
ราคาค่าหน่วย	4.18	4.19	4.14	4.16	4.12	4.10	4.23	4.13	4.18				4.16 บาท
จำนวนหน่วย ส่วนกลาง A	26,133.00	26,275.99	30,349.00	28,549.00	27,926.00	24,396.00	22,733.47	26,799.00	23,943.00				236,011.46 ยูนิต
จำนวนหน่วย AIS	275.00	233.00	264.00	266.00	279.00	247.00	225.00	236.00	215.00				2,174.00 ยูนิต
จำนวนหน่วย TRUE	119.00	98.00	110.00	84.00	121.00	105.00	98.00	105.00	98.00				941.00 ยูนิต
จำนวนหน่วย ตู้ 7-11	520.00	431.00	382.00										1,333.00 ยูนิต
จำนวนหน่วย													- ยูนิต
จำนวนหน่วย													- ยูนิต
จำนวนหน่วย													- ยูนิต
จำนวนหน่วย													- ยูนิต
ยอดรวมทั้งหมด	27,046.00	27,037.99	31,105.00	28,833.00	28,326.00	24,659.00	23,057.47	26,138.00	24,257.00	-	-	-	240,459.46 ยูนิต

จำนวนน้ำประปาที่ใช้จริง

รายละเอียด	ม.ค.	ก.พ.	มี.ค.	เม.ย.	พ.ค.	มิ.ย.	ก.ค.	ส.ค.	ก.ย.	ต.ค.	พ.ย.	ธ.ค.	รวม
จำนวนเงินรวมตามใบแจ้งหนี้	48,179.96	41,485.51	42,129.66	48,548.04	46,385.57	38,770.92	27,705.51	33,180.70	29,844.98	30,236.06			386,466.90 บาท
จำนวนหน่วยรวมตามใบแจ้งหนี้	2,228.00	1,937.00	1,965.00	2,244.00	2,150.00	1,819.00	1,338.00	1,576.00	1,431.00	1,448.00			18,136.00 หน่วย
ราคาค่าหน่วย	21.62	21.42	21.44	21.63	21.57	21.31	20.71	21.05	20.86	20.88			21.25 บาท
จำนวนหน่วย ส่วนกลาง A	175.00	367.00	32.00	117.00	300.00	210.00	144.00	54.00	157.00	159.00			- หน่วย
จำนวนหน่วย ลูกบ้าน	2,053.00	2,304.00	1,997.00	2,127.00	1,850.00	1,609.00	1,482.00	1,522.00	1,588.00	1,617.00			18,149.00 หน่วย
จำนวนหน่วย													- หน่วย
จำนวนหน่วย													- หน่วย
จำนวนหน่วย													- หน่วย
จำนวนหน่วย													- หน่วย
จำนวนหน่วย													- หน่วย
จำนวนหน่วย													- หน่วย
จำนวนหน่วย													- หน่วย
ยอดรวมทั้งหมด	2,228.00	1,937.00	1,965.00	2,244.00	2,150.00	1,819.00	1,338.00	1,576.00	1,431.00	1,448.00	-	-	18,136.00 หน่วย

591116



ตารางสรุปเปรียบเทียบรายจ่ายสาธารณะรายปี ประจำปี 2567

ค่าน้ำประปา (ก่อนรวม VAT 7%)

รายละเอียด	ม.ค.	ก.พ.	มี.ค.	เม.ย.	พ.ค.	มิ.ย.	ก.ค.	ส.ค.	ก.ย.	ต.ค.	พ.ย.	ธ.ค.	รวม
ส่วนกลาง A	3,535.76	7,345.97	641.20	2,365.65	6,048.68	4,163.20	2,786.69	1,092.53	3,060.18	3,298.07			65.01 บาท
ลูกบ้าน	41,491.24	48,117.47	43,014.70	43,006.35	37,532.02	32,051.30	28,879.69	29,947.47	30,952.69	31,556.07			361,119.01 บาท
													- บาท
													- บาท
													- บาท
													- บาท
ยอดรวม	45,026.00	55,463.44	43,656.90	45,372.00	43,580.70	36,214.50	28,893.00	31,010.00	34,012.87	34,854.14	-	-	361,184.02 บาท

ภาษีมูลค่าเพิ่ม (VAT 7%)

รายละเอียด	ม.ค.	ก.พ.	มี.ค.	เม.ย.	พ.ค.	มิ.ย.	ก.ค.	ส.ค.	ก.ย.	ต.ค.	พ.ย.	ธ.ค.	รวม
ส่วนกลาง A	247.57	514.22	44.88	165.60	423.43	292.82	195.07	74.38	214.21	230.66			5 บาท
ลูกบ้าน	2,904.39	3,228.22	2,801.03	2,915.44	2,611.14	2,243.69	2,067.58	2,065.32	2,168.59	2,206.92			25,278 บาท
													- บาท
													- บาท
													- บาท
													- บาท
ยอดรวม	3,151.96	3,742.44	2,845.91	3,081.04	3,034.57	2,536.51	2,262.65	2,139.70	2,382.80	2,437.58	-	-	25,283.88 บาท

ค่าน้ำประปาสุทธ (รวม VAT 7%)

รายละเอียด	ม.ค.	ก.พ.	มี.ค.	เม.ย.	พ.ค.	มิ.ย.	ก.ค.	ส.ค.	ก.ย.	ต.ค.	พ.ย.	ธ.ค.	รวม
จำนวนหน่วย	2,228.00	1,937.00	1,965.00	2,244.00	2,150.00	1,818.00	1,338.00	1,676.00	1,431.00	1,448.00	-	-	18,136.00 หน่วย
ราคาต่อหน่วย	21.62	21.42	21.44	21.63	21.67	21.31	20.71	21.05	20.86	20.63			21.25 บาท
งบประมาณ	2,000.00	2,000.00	3,000.00	3,000.00	6,700.00	1,500.00	1,500.00	1,500.00	2,500.00	1,500.00	1,500.00	1,500.00	28,200.00 บาท
ส่วนกลาง A	3,784.33	7,650.19	696.03	2,531.25	6,472.41	4,476.03	2,981.76	1,135.60	3,274.40	3,528.93			69.56 บาท
ลูกบ้าน	44,395.63	49,345.70	42,815.73	46,016.79	39,913.16	34,291.89	30,687.27	32,043.63	33,119.38	33,764.69			386,397.34 บาท
													- บาท
													- บาท
													- บาท
													- บาท
ยอดรวม Supplier	44,395.63	49,345.70	42,815.73	46,016.79	39,913.16	34,291.89	30,687.27	32,043.63	33,119.38	33,764.69	-	-	386,397.34 บาท
ยอดรวมทั้งหมด	92,575.59	90,831.21	84,945.38	94,504.83	86,298.73	73,065.81	58,392.76	65,224.50	62,064.36	64,001.05	-	-	772,664.24 บาท
งบประมาณสูงสุด ค่า ทรายจ่าย													28,130.44 บาท

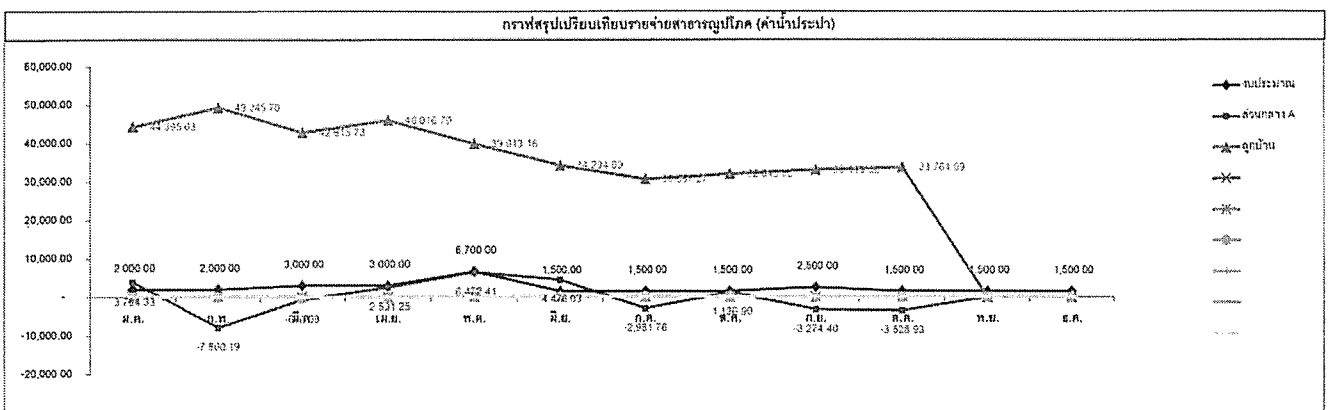

5/11/67



## ใบแจ้งค่าน้ำประปา (ไม่ใช่ใบเสร็จรับเงิน)

กองการประปาเทศบาลนครภูเก็ต  
เลขประจำตัวผู้เสียภาษี 0994000577770  
สาขาที่ 00001  
11/1 คลังแร่ ต.ตลาดใหญ่ อ.เมืองภูเก็ต  
จ.ภูเก็ต 83000 โทรศัพท์ 0-7621-1130

สแกนชำระ  
เลขที่ผู้ใช้น้ำ

เลขที่ใบแจ้งค่าน้ำ	เลขที่ผู้ใช้น้ำ	หน่วยงาน
671106020212	U00900922	
วันที่แจ้งค่าน้ำ	วันครบชำระ	เส้นทาง
06/11/2567 14:20	13/11/2567	009

ข้าพเจ้าได้เปิดกิจการอาคารชุด เดอะ เบส ไฮท์-ภูเก็ต

ที่อยู่ 99/359 อาคาร ชัน หมู่ ช.- ก.หนองห  
เดใหญ่ อ.เมือง จ.ภูเก็ต 83000

ข้อมูลการใช้น้ำ	ครั้งก่อน	ครั้งนี้
-----------------	-----------	----------

วันเดือนปีที่อ่าน	06/10/2567	06/11/2567	
เลขในมาตรวัดน้ำ	148229	149944	
หน่วยน้ำที่ใช้	1448	1715	ลบ.ม.
ค่าน้ำประปา		33698.50	บาท
ส่วนลด		0.00	บาท
ค่าบริการ		300.00	บาท
ภาษีมูลค่าเพิ่ม		2379.90	บาท
รวมเงินครั้งนี้		36378.40	บาท
ค่าน้ำค้างชำระ	0	เดือน	0.00 บาท
รวมเงินที่ต้องชำระทั้งสิ้น		36378.40	บาท

โปรดชำระค่าน้ำทั้งหมดภายในเวลาที่กำหนดไว้ 13/11/2567

ถ้าเกินกำหนด ท่านอาจถูกระงับการใช้น้ำประปา 28/11/2567

และเสียค่าธรรมเนียมในการประสานมาตรวัดน้ำ

ชำระค่าน้ำประปาผ่านบัญชีธนาคาร  
ห้ามชำระเงินสดกับตัวแทนจำหน่ายโดยเด็ดขาด

ณิชากรณีย์ นิลทิพย์

กองการประปาเทศบาลนครภูเก็ต อ.เมืองภูเก็ต  
หน้าตึก ศาลากลางจังหวัดภูเก็ต โทร 0-7621-1130

ตารางคำนวณค่าสาธารณูปโภคประจำเดือน พฤศจิกายน 2567

จำนวนหน่วยไฟฟ้าที่ใช้

รายละเอียด	ม.ค.	ก.พ.	มี.ค.	เม.ย.	พ.ค.	มิ.ย.	ก.ค.	ส.ค.	ก.ย.	ต.ค.	พ.ย.	ธ.ค.	รวม
จำนวนเงินรวมตามใบแจ้งหนี้	112,919.84	113,420.94	128,655.73	119,741.54	116,654.72	101,207.95	97,594.97	108,069.14	101,343.67	106,383.00			1,105,991.50 บาท
จำนวนหน่วยรวมตามใบแจ้งหนี้	27,046.00	27,037.99	31,105.00	28,833.00	28,326.00	24,659.00	23,057.47	26,138.00	24,257.00	25,319.99			265,779.45 kWh
ราคาต่อหน่วย	4.18	4.19	4.14	4.15	4.12	4.10	4.23	4.13	4.18	4.20			4.16 บาท
จำนวนหน่วย ส่วนกลาง A	26,133.00	26,275.99	30,349.00	28,549.00	27,926.00	24,366.00	22,723.47	25,796.39	23,943.00	24,979.99			260,991.45 ยูนิต์
จำนวนหน่วย AIS	275.00	233.00	264.00	263.00	279.00	247.00	225.00	236.99	215.00	232.00			2,406.00 ยูนิต์
จำนวนหน่วย TRUE	118.00	98.00	110.00	84.00	121.00	106.00	99.00	106.99	99.00	108.00			1,049.00 ยูนิต์
จำนวนหน่วย ตู้ 7-11	520.00	431.00	382.00										1,333.00 ยูนิต์
จำนวนหน่วย													- ยูนิต์
จำนวนหน่วย													- ยูนิต์
จำนวนหน่วย													
จำนวนหน่วย													
ยอดรวมทั้งหมด	27,046.00	27,037.99	31,105.00	28,833.00	28,326.00	24,659.00	23,057.47	26,138.00	24,257.00	25,319.99	-	-	265,779.45 ยูนิต์

จำนวนน้ำประปาที่ใช้

รายละเอียด	ม.ค.	ก.พ.	มี.ค.	เม.ย.	พ.ค.	มิ.ย.	ก.ค.	ส.ค.	ก.ย.	ต.ค.	พ.ย.	ธ.ค.	รวม
จำนวนเงินรวมตามใบแจ้งหนี้	48,179.96	41,485.51	42,129.65	48,548.04	46,385.57	38,770.92	27,705.51	33,180.70	29,844.98	30,236.06	36,378.40		422,845.30 บาท
จำนวนหน่วยรวมตามใบแจ้งหนี้													19,851.00 หน่วย
ราคาต่อหน่วย	21.62	21.42	21.44	21.63	21.57	21.31	20.71	21.05	20.86	1,431.00	1,715.00		21.25 บาท
จำนวนหน่วย ส่วนกลาง A	175.00	397.00	32.00	117.00	309.00	210.00	144.00	54.00	157.00	109.00	130.00	-	143.00 หน่วย
จำนวนหน่วย ลูกบ้าน	2,053.00	2,301.00	1,997.00	2,127.00	1,850.00	1,009.00	1,482.00	1,522.00	1,598.00	1,617.00	1,845.00		19,994.00 หน่วย
จำนวนหน่วย													- หน่วย
จำนวนหน่วย													- หน่วย
จำนวนหน่วย													- หน่วย
จำนวนหน่วย													
จำนวนหน่วย													
จำนวนหน่วย													
จำนวนหน่วย													
ยอดรวมทั้งหมด	2,228.00	1,937.00	1,995.00	2,244.00	2,150.00	1,819.00	1,335.00	1,575.00	1,431.00	1,448.00	1,715.00	-	19,851.00 หน่วย

 90/10/67

ตารางสรุปเปรียบเทียบรายจ่ายสาธารณูปโภค ประจำเดือน พฤษภาคม 2567

ค่าน้ำประปา (ก่อนรวม VAT 7%)

รายละเอียด	ม.ค.	ก.พ.	มี.ค.	เม.ย.	พ.ค.	มิ.ย.	ก.ค.	ส.ค.	ก.ย.	ต.ค.	พ.ย.	ธ.ค.	รวม
ส่วนกลาง A	3,535.76	7,315.97	641.20	2,305.65	6,048.93	4,183.20	2,785.69	1,552.53	3,060.18	3,298.07	2,577.15	-	2,512.14 บาท
ลูกบ้าน	41,491.24	45,117.37	40,014.70	45,066.35	37,302.92	32,651.50	28,879.69	29,547.47	32,552.89	31,536.07	35,575.53	-	397,694.66 บาท
													- บาท
													- บาท
													- บาท
													- บาท
													- บาท
ยอดรวม	45,028.00	52,433.34	40,655.90	47,372.00	43,351.00	36,834.50	31,665.38	31,100.00	35,612.87	34,834.14	38,152.68	-	395,162.52 บาท

ภาษีมูลค่าเพิ่ม (VAT 7%)

รายละเอียด	ม.ค.	ก.พ.	มี.ค.	เม.ย.	พ.ค.	มิ.ย.	ก.ค.	ส.ค.	ก.ย.	ต.ค.	พ.ย.	ธ.ค.	รวม
ส่วนกลาง A	247.57	514.22	44.88	165.60	423.43	292.82	195.07	74.39	214.21	230.68	180.40	-	176 บาท
ลูกบ้าน	2,954.35	3,228.22	2,601.03	3,010.44	2,611.14	2,243.59	2,067.58	2,055.32	2,166.29	2,253.92	2,560.30	-	27,839 บาท
													- บาท
													- บาท
													- บาท
													- บาท
													- บาท
ยอดรวม	3,151.96	3,742.44	2,645.91	3,176.04	3,034.57	2,536.42	2,262.65	2,130.71	2,380.50	2,484.60	2,740.70	-	27,662.76 บาท

ค่าน้ำประปาสุทธิ (รวม VAT 7%)

รายละเอียด	ม.ค.	ก.พ.	มี.ค.	เม.ย.	พ.ค.	มิ.ย.	ก.ค.	ส.ค.	ก.ย.	ต.ค.	พ.ย.	ธ.ค.	รวม
จำนวนหน่วย	2,228.00	1,937.00	1,955.00	2,244.00	2,150.00	1,819.00	1,339.00	1,576.00	1,431.00	1,449.00	1,715.00	-	19,851.00 หน่วย
ราคาต่อหน่วย	21.62	21.42	21.44	21.53	21.57	21.31	20.71	21.05	20.85	20.88	21.21	-	21.25 บาท
งบประมาณ	2,090.00	2,090.00	2,090.00	2,090.00	2,090.00	1,500.00	1,500.00	1,500.00	2,500.00	1,500.00	1,500.00	1,500.00	28,200.00 บาท
ส่วนกลาง A	3,784.33	7,860.19	686.05	2,531.25	6,472.41	4,476.03	2,981.76	1,136.90	3,274.40	3,528.93	2,757.55	-	2,687.99 บาท
ลูกบ้าน	44,395.63	49,345.70	42,815.73	46,016.79	39,913.16	34,294.89	30,687.27	32,045.80	33,119.38	33,764.99	39,135.95	-	425,533.29 บาท
													- บาท
													- บาท
													- บาท
													- บาท
													- บาท
ยอดรวม Supplier	44,395.63	49,345.70	42,815.73	46,016.79	39,913.16	34,294.89	30,687.27	32,045.80	33,119.38	33,764.99	39,135.95	-	425,533.29 บาท
ยอดรวมทั้งหมด	92,575.59	99,831.21	84,945.38	94,564.83	86,298.73	73,065.81	58,392.78	65,224.50	62,064.38	64,001.05	75,514.35	-	849,378.59 บาท
งบประมาณสูงสุด ค่าใช้จ่าย													30,887.99 บาท

กราฟสรุปเปรียบเทียบรายจ่ายสาธารณูปโภค (ค่าน้ำประปา)

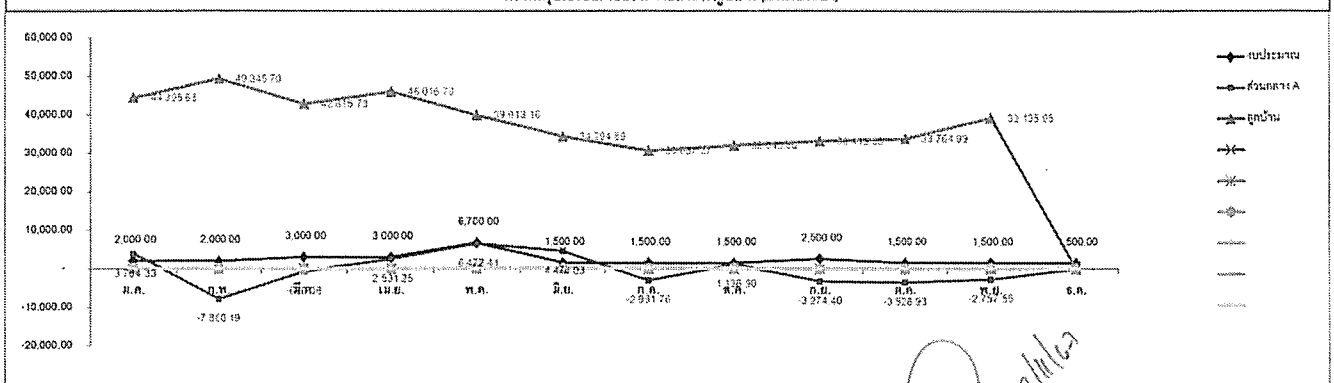



## ใบแจ้งค่าน้ำประปา (ไม่ใช่ใบเสร็จรับเงิน)

กองการประปาเทศบาลนครภูเก็ต

เลขประจำตัวผู้เสียภาษี 0994000577770

สาขาที่ 00001

11/1 ถ.สารัง ต.ตลาดใหญ่ อ.เมืองภูเก็ต

จ.ภูเก็ต 83000 โทรศัพท์ 0-7621-1130

สแกนชำระ

เลขที่ผู้ใช้น้ำ

เลขที่ใบแจ้งค่าน้ำ	เลขที่ผู้ใช้น้ำ	หน่วยงาน
671207020127	U009000922	
วันที่แจ้งค่าน้ำ	วันครบชำระ	เส้นทาง
07/12/2567 15:44	14/12/2567	009

ชื่อผู้ใช้น้ำ **เด็ญ ศักลวาคารชุด เดอะ เบส โฮฟ-ภูเก็ต**

ที่อยู่ **99/359 อาคาร ชั้น หมู่ ข.- ก.หงษ์นิ  
เตใหญ่ อ.เมือง จ.ภูเก็ต 83000**

ข้อมูลการใช้	ครั้งก่อน	ครั้งนี้
--------------	-----------	----------

วันเดือนปีที่อ่าน	06/11/2567	07/12/2567
เลขในมาตรวัดน้ำ	149944	151913
หน่วยน้ำที่ใช้	1715	1969 ลบ.ม.
ค่าน้ำประปา		39159.50 บาท
ส่วนลด		0.00 บาท
ค่าบริการ		300.00 บาท
ภาษีมูลค่าเพิ่ม		2762.17 บาท
รวมเงินครั้งนี้		42221.67 บาท
ค่าน้ำค้างชำระ	0 เดือน	0.00 บาท
รวมเงินที่ต้องชำระทั้งสิ้น		42221.67 บาท

โปรดชำระค่าน้ำค้างหนี้ภายในเวลาที่กำหนดไว้ **14/12/2567**

ถ้าเกินกำหนด ท่านอาจถูกระงับการใช้น้ำประปา **28/12/2567**

และเสียค่าธรรมเนียมในการประสานมาตรวัดน้ำ

*[Signature]* 6/1/69

ชำระค่าน้ำประปาผ่านบัญชีธนาคาร

พร้อมชำระเงินกับพนักงานจำหน่ายน้ำโดยเด็ดขาด

บริษัทร่วมพัฒนาคือ กิจการนี้ของเร

กองการประปาเทศบาลนครภูเก็ต ขึ้นกับจังหวัดภูเก็ต

ก่อนหน้า ปี 2561 การใช้น้ำ ไม่เสียค่าน้ำ ประปา

โทร 0-7621-1130



ตารางสรุปเปรียบเทียบรายจ่ายสาธารณูปโภค ประจำเดือน ธันวาคม 2567

ค่าน้ำประปา (ก่อนรวม VAT 7%)

รายละเอียด	ม.ค.	ก.พ.	มี.ค.	เม.ย.	พ.ค.	มิ.ย.	ก.ค.	ส.ค.	ก.ย.	ต.ค.	พ.ย.	ธ.ค.	รวม
ส่วนกลาง A	3,535.75	7,345.97	641.20	2,355.65	6,048.99	4,193.20	2,786.93	1,062.53	3,000.18	3,295.07	2,577.15	1,222.46	1,289.67 บาท
ลูกบ้าน	41,491.24	46,117.47	40,314.70	43,056.35	37,392.92	32,051.93	29,679.69	29,947.47	30,562.69	31,566.07	30,675.65	39,237.04	435,931.70 บาท
													- บาท
													- บาท
													- บาท
													- บาท
													- บาท
ยอดรวม	45,028.00	53,771.50	40,956.90	45,412.00	43,441.91	36,245.13	32,466.62	31,010.00	33,562.87	34,861.14	33,252.80	40,459.50	437,211.37 บาท

ภาษีมูลค่าเพิ่ม (VAT 7%)

รายละเอียด	ม.ค.	ก.พ.	มี.ค.	เม.ย.	พ.ค.	มิ.ย.	ก.ค.	ส.ค.	ก.ย.	ต.ค.	พ.ย.	ธ.ค.	รวม
ส่วนกลาง A	247.57	514.22	44.89	165.60	429.43	292.62	195.07	74.39	214.21	230.65	180.40	85.57	80 บาท
ลูกบ้าน	2,994.39	3,328.22	2,891.03	3,010.44	2,611.14	2,243.99	2,007.58	2,095.32	2,169.69	2,268.92	2,560.30	2,676.59	30,515 บาท
													- บาท
													- บาท
													- บาท
													- บาท
													- บาท
ยอดรวม	3,151.96	3,742.44	2,935.92	3,176.04	3,040.57	2,536.61	2,202.65	2,170.70	2,383.90	2,500.57	2,740.70	2,762.17	30,595 บาท

ค่าน้ำประปาสุทธิ (รวม VAT 7%)

รายละเอียด	ม.ค.	ก.พ.	มี.ค.	เม.ย.	พ.ค.	มิ.ย.	ก.ค.	ส.ค.	ก.ย.	ต.ค.	พ.ย.	ธ.ค.	รวม
จำนวนหน่วย	2,220.00	1,937.00	1,965.00	2,244.00	2,150.00	1,819.00	1,538.00	1,576.00	1,431.00	1,448.00	1,715.00	1,959.00	21,820.00 หน่วย
ราคาต่อหน่วย	21.62	21.42	21.44	21.63	21.57	21.31	20.71	21.05	20.86	20.68	21.21	21.44	21.28 บาท
งบประมาณ	2,000.00	2,000.00	2,000.00	2,000.00	2,000.00	1,500.00	1,500.00	1,500.00	1,500.00	1,500.00	1,500.00	1,500.00	18,000.00 บาท
ส่วนกลาง A	3,764.33	7,860.19	686.06	2,631.25	6,472.41	4,476.03	2,981.76	1,155.90	3,274.40	3,528.93	2,767.55	1,308.04	1,379.95 บาท
ลูกบ้าน	41,395.63	49,345.70	42,915.73	46,016.79	39,913.16	34,294.89	30,697.27	32,043.60	33,119.39	33,764.99	39,135.95	40,913.63	466,446.82 บาท
													- บาท
													- บาท
													- บาท
													- บาท
													- บาท
ยอดรวม Supplier	44,395.63	49,345.70	42,915.73	46,016.79	39,913.16	34,294.89	30,697.27	32,043.60	33,119.39	33,764.99	39,135.95	40,913.63	466,446.82 บาท
ยอดรวมทั้งหมด	82,575.59	92,831.21	84,845.38	94,504.83	86,298.73	73,065.81	58,392.76	65,224.50	62,994.36	64,001.05	75,514.35	83,135.30	931,513.89 บาท
งบประมาณสูงสุด ค่าใช้จ่าย													29,579.95 บาท

